Meldeergebnis

OPERA SWIM CLASSICS WUPPERTAL

vom 25.09.2026 bis 27.09.2026

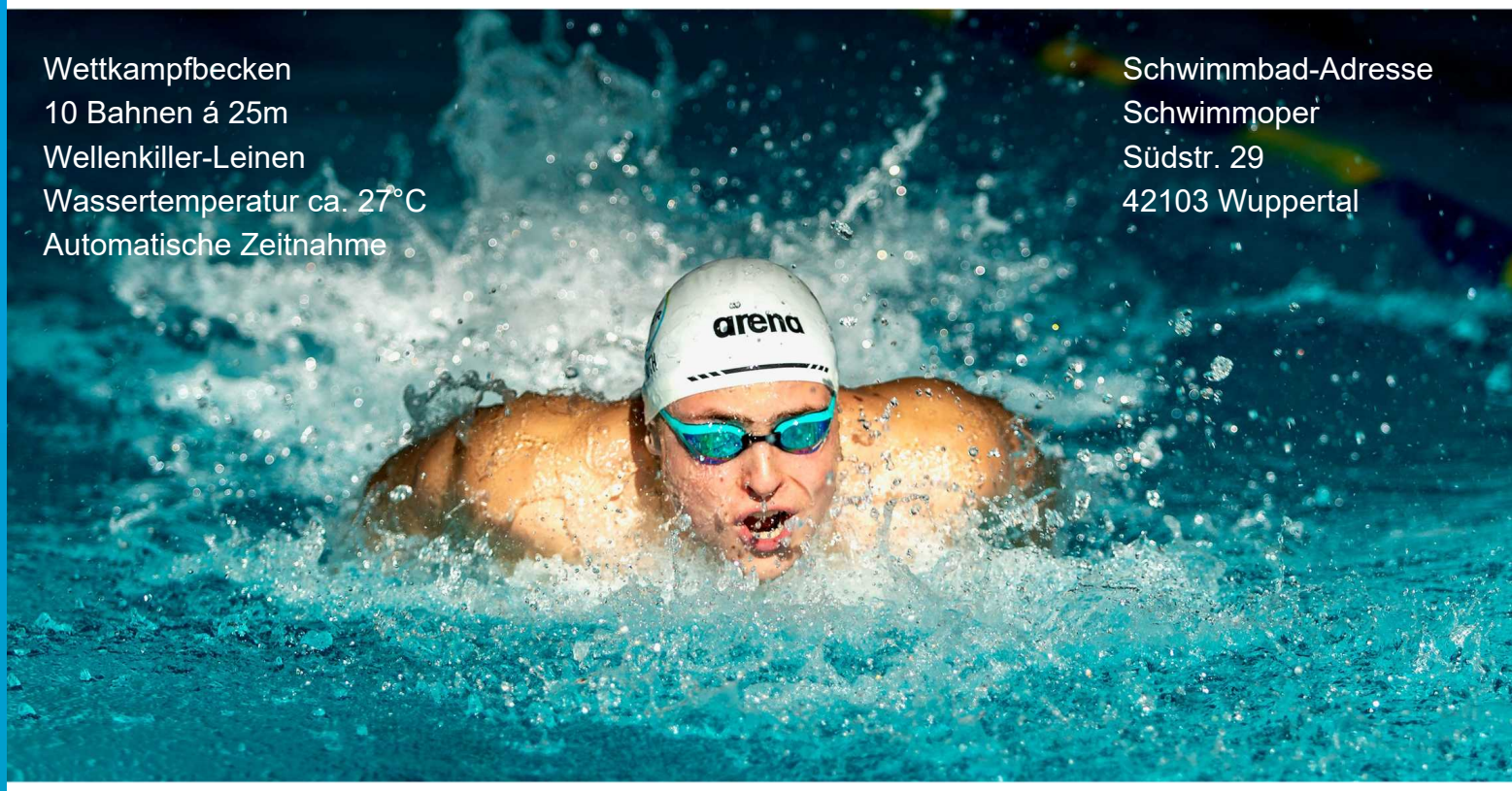

Wettkampfbecken
10 Bahnen á 25m
Wellenkiller-Leinen
Wassertemperatur ca. 27°C
Automatische Zeitnahme

Schwimmbad-Adresse
Schwimmoper
Südstr. 29
42103 Wuppertal

Ausrichter: SV Bayer Wuppertal e.V.
Veranstalter: SV Bayer Wuppertal e.V.

Datum 25.09.2026

Veranstaltungsabschnitt 1
Einlass: 13:30 Uhr
Kampfrichtersitzung: 14:00 Uhr
Beginn: 15:00

Datum 26.09.2026

Veranstaltungsabschnitt 2
Einlass: 8:00 Uhr
Kampfrichtersitzung: 8:15 Uhr
Beginn: 9:00 Uhr

Veranstaltungsabschnitt 3
Einlass: 0:00 nach vorherigem Abs.
Kampfrichtersitzung: 0:15 nach vorherigem Abs.
Beginn: 1:30 nach vorherigem Abs.

Datum 27.09.2026

Veranstaltungsabschnitt 4
Einlass: 7:30 Uhr
Kampfrichtersitzung: 8:00 Uhr
Beginn: 8:45 Uhr

Veranstaltungsabschnitt 5
Einlass: 0:00 nach vorherigem Abs.
Kampfrichtersitzung: 0:15 nach vorherigem Abs.
Beginn: 1:30 nach vorherigem Abs.

BAYER

arena

STADT WUPPERTAL / SPORT- UND BÄDERAMT

Stadtsportbund Wuppertal e.V.

Schwimmsportservice NRW

Version: 17.09.2026

Zu stellende Kampfrichter für das Opera Swim Classic

Verein	Kari A1	Kari A2	Kari A3	Kari A4	KariA5
HZ&PC Heerenveen	2				
PSV	1				
Zwemhub Drachten	1				
GTV Bremerhaven	1				
Kasseler SV		2		1	
SG Frankfurt	1	2		1	
Oldenburger SV 1902		1			
SG Rhein-Mosel	1	2		2	
SG Lübeck		3		3	
ASV Wuppertal		2		2	
Delphin Ratingen-Lintorf im TuS 08 Lintorf	1	2		2	
Hammer SportClub 2008		2		2	
Rote Erde/SWIM-TEAM TuS 1859 Hamm		1		2	
S.V. Bergisch Gladbach 1920/71 e.V.				2	
SC Delphin Geldern		3		3	
SC Hürth		2		2	
Schwimmverein Haltern		2		2	
SG Bayer	3	3		3	
SG Essen	1	1		1	
SG Schwimmen Münster		2		2	
SG Wassersport Iserlohn	1	1		2	
SV Blau-Weiß Bochum	1	1		1	
SV Gladbeck 1913	1	2		1	
SV Neviges	1	1		1	
SV Recklinghausen 28 e.V.		1		1	
SV TuS 1925 Herten e.V.		1		1	
Team Bochum	2	2		2	
TPSK 1925 e.V.	1	1		1	
TSV Gruiten 1884	1				
VfL Kemminghausen		1		1	
Uerdinger Schwimmverein 08		1		1	
Wasserfreunde Wuppertal 1883 e.V.	1	1		1	
WSC Lindlar 1997	1	1		1	
Alle Vereine	**22**	**44**	**0**	**44**	**0**

Für die Finalabschnitte (Abschnitt 3 und 5) bitten wir die qualifizierten Vereine eine ausreichende Anzahl an Kampfrichtern zu stellen. Nur mit einem WB-gerechten Kampfgericht können die Abschnitte durchgeführt werden.

Anzahl Meldungen

Teilnehmer: weiblich/männlich Meldungen: Einzel/Staffel

Ausländische Vereine

Nr.	Verein	Land	Teilnehmer	Abs.1	Abs.2	Abs.3	Abs.4	Abs.5	Gesamt
1.	HZ&PC Heerenveen	NED	15/ 10	29/ 0	62/ 0	0/ 1	60/ 0	0/ 1	151/ 2
2.	PSV	NED	23/ 24	9/ 0	75/ 0	0/ 0	106/ 0	0/ 0	190/ 0
3.	Team Niederlande	NED	4/ 5	2/ 0	19/ 0	0/ 0	15/ 0	0/ 0	36/ 0
4.	UKS G8 Bielany Warszawa	POL	6/ 2	1/ 0	25/ 0	0/ 0	22/ 0	0/ 0	48/ 0
5.	Zwemhub Drachten	NED	3/ 7	16/ 0	27/ 0	0/ 1	30/ 0	0/ 1	73/ 2
	Gesamt für den Verband		**51/ 48**	**57/ 0**	**208/ 0**	**0/ 2**	**233/ 0**	**0/ 2**	**498/ 4**

Badischer Schwimm-Verband (LSV-Nr.: 1)

Nr.	Verein	DSV-Id	Teilnehmer	Abs.1	Abs.2	Abs.3	Abs.4	Abs.5	Gesamt
6.	SV Nikar Heidelberg	4807	0/ 1	0/ 0	4/ 0	0/ 0	4/ 0	0/ 0	8/ 0
	Gesamt für den Verband		**0/ 1**	**0/ 0**	**4/ 0**	**0/ 0**	**4/ 0**	**0/ 0**	**8/ 0**

Bayerischer Schwimmverband (LSV-Nr.: 2)

Nr.	Verein	DSV-Id	Teilnehmer	Abs.1	Abs.2	Abs.3	Abs.4	Abs.5	Gesamt
7.	1.SC Schweinfurt	4167	0/ 1	0/ 0	4/ 0	0/ 0	3/ 0	0/ 0	7/ 0
	Gesamt für den Verband		**0/ 1**	**0/ 0**	**4/ 0**	**0/ 0**	**3/ 0**	**0/ 0**	**7/ 0**

Berliner Schwimmverband (LSV-Nr.: 3)

Nr.	Verein	DSV-Id	Teilnehmer	Abs.1	Abs.2	Abs.3	Abs.4	Abs.5	Gesamt
8.	SG Neukölln e.V. Berlin	5621	1/ 0	1/ 0	2/ 0	0/ 0	0/ 0	0/ 0	3/ 0
	Gesamt für den Verband		**1/ 0**	**1/ 0**	**2/ 0**	**0/ 0**	**0/ 0**	**0/ 0**	**3/ 0**

Landesschwimmverband Brandenburg (LSV-Nr.: 4)

Nr.	Verein	DSV-Id	Teilnehmer	Abs.1	Abs.2	Abs.3	Abs.4	Abs.5	Gesamt
9.	Potsdamer SV	6411	1/ 4	6/ 0	11/ 0	0/ 0	12/ 0	0/ 0	29/ 0
	Gesamt für den Verband		**1/ 4**	**6/ 0**	**11/ 0**	**0/ 0**	**12/ 0**	**0/ 0**	**29/ 0**

Landesschwimmverband Bremen (LSV-Nr.: 5)

Nr.	Verein	DSV-Id	Teilnehmer	Abs.1	Abs.2	Abs.3	Abs.4	Abs.5	Gesamt
10.	GTV Bremerhaven	5592	5/ 2	13/ 0	23/ 0	0/ 0	25/ 0	0/ 0	61/ 0
	Gesamt für den Verband		**5/ 2**	**13/ 0**	**23/ 0**	**0/ 0**	**25/ 0**	**0/ 0**	**61/ 0**

Hessischer Schwimm-Verband (LSV-Nr.: 7)

Nr.	Verein	DSV-Id	Teilnehmer	Abs.1	Abs.2	Abs.3	Abs.4	Abs.5	Gesamt
11.	Kasseler SV	4064	4/ 8	0/ 0	38/ 0	0/ 1	25/ 0	0/ 1	63/ 2
12.	SG Frankfurt	4965	2/ 11	8/ 0	28/ 0	0/ 0	24/ 0	0/ 0	60/ 0
13.	SV Poseidon Limburg	5155	0/ 1	1/ 0	1/ 0	0/ 0	2/ 0	0/ 0	4/ 0
	Gesamt für den Verband		**6/ 20**	**9/ 0**	**67/ 0**	**0/ 1**	**51/ 0**	**0/ 1**	**127/ 2**

Landesschwimmverband Niedersachsen (LSV-Nr.: 9)

Nr.	Verein	DSV-Id	Teilnehmer	Abs.1	Abs.2	Abs.3	Abs.4	Abs.5	Gesamt
14.	Oldenburger SV 1902	5993	1/ 3	2/ 0	10/ 0	0/ 0	12/ 0	0/ 0	24/ 0
	Gesamt für den Verband		**1/ 3**	**2/ 0**	**10/ 0**	**0/ 0**	**12/ 0**	**0/ 0**	**24/ 0**

STADT WUPPERTAL / SPORT- UND BÄDERAMT
Stadtsparkasse Wuppertal
WSW
AWG
Stadtsportbund Wuppertal e.V.

Schwimmverband Rheinland (LSV-Nr.: 10)

Nr.	Verein	DSV-Id	Teilnehmer	Abs.1	Abs.2	Abs.3	Abs.4	Abs.5	Gesamt
15.	SG Rhein-Mosel	7130	4/ 9	11/ 0	28/ 0	0/ 0	26/ 0	0/ 0	65/ 0
	Gesamt für den Verband		**4/ 9**	**11/ 0**	**28/ 0**	**0/ 0**	**26/ 0**	**0/ 0**	**65/ 0**

Sächsischer Schwimm-Verband (LSV-Nr.: 12)

Nr.	Verein	DSV-Id	Teilnehmer	Abs.1	Abs.2	Abs.3	Abs.4	Abs.5	Gesamt
16.	SSV Leutzsch	3378	0/ 2	2/ 0	5/ 0	0/ 0	4/ 0	0/ 0	11/ 0
	Gesamt für den Verband		**0/ 2**	**2/ 0**	**5/ 0**	**0/ 0**	**4/ 0**	**0/ 0**	**11/ 0**

Schleswig-Holsteinischer Schwimm-Verband (LSV-Nr.: 14)

Nr.	Verein	DSV-Id	Teilnehmer	Abs.1	Abs.2	Abs.3	Abs.4	Abs.5	Gesamt
17.	SC Phönix 88 e.V. Heide	3491	1/ 0	1/ 0	3/ 0	0/ 0	3/ 0	0/ 0	7/ 0
18.	SG Lübeck	3496	13/ 21	0/ 0	114/ 0	0/ 0	100/ 0	0/ 0	214/ 0
	Gesamt für den Verband		**14/ 21**	**1/ 0**	**117/ 0**	**0/ 0**	**103/ 0**	**0/ 0**	**221/ 0**

Schwimmverband Nordrhein-Westfalen (LSV-Nr.: 17)

Nr.	Verein	DSV-Id	Teilnehmer	Abs.1	Abs.2	Abs.3	Abs.4	Abs.5	Gesamt
19.	ASV Wuppertal	2651	9/ 4	1/ 0	19/ 0	0/ 0	23/ 0	0/ 0	43/ 0
20.	Delphin Ratingen-Lintorf im TuS 08 Lintorf	2673	9/ 6	8/ 0	24/ 0	0/ 0	28/ 0	0/ 0	60/ 0
21.	Hammer SportClub 2008	6462	8/ 3	0/ 0	34/ 0	0/ 0	33/ 0	0/ 0	67/ 0
22.	Leichlinger SV	2755	0/ 1	0/ 0	2/ 0	0/ 0	2/ 0	0/ 0	4/ 0
23.	Rote Erde/SWIM-TEAM TuS 1859 Hamm	7084	7/ 2	3/ 0	17/ 0	0/ 1	21/ 0	0/ 0	41/ 1
24.	S.V. Bergisch Gladbach 1920/71 e.V.	2953	5/ 10	0/ 0	0/ 0	0/ 0	45/ 0	0/ 0	45/ 0
25.	SC Delphin Geldern	2811	21/ 17	0/ 0	92/ 0	0/ 0	80/ 0	0/ 0	172/ 0
26.	SC Hürth	2836	7/ 12	3/ 0	61/ 0	0/ 0	51/ 0	0/ 0	115/ 0
27.	Schwimmclub Capybaras	7310	3/ 0	0/ 0	6/ 0	0/ 0	0/ 0	0/ 0	6/ 0
28.	Schwimmverein Haltern	2981	9/ 12	0/ 0	26/ 0	0/ 0	31/ 0	0/ 0	57/ 0
29.	SG Bayer	2859	53/ 35	61/ 0	194/ 0	0/ 1	165/ 0	0/ 1	420/ 2
30.	SG Essen	2872	6/ 14	21/ 0	45/ 0	0/ 1	13/ 0	0/ 0	79/ 1
31.	SG Gladbeck/Recklinghausen	7097	3/ 0	2/ 0	3/ 0	0/ 0	3/ 0	0/ 0	8/ 0
32.	SG Mönchengladbach	5491	0/ 1	0/ 0	3/ 0	0/ 0	2/ 0	0/ 0	5/ 0
33.	SG Neuss	2887	2/ 0	0/ 0	6/ 0	0/ 0	1/ 0	0/ 0	7/ 0
34.	SG Ruhr	5454	2/ 0	2/ 0	3/ 0	0/ 0	5/ 0	0/ 0	10/ 0
35.	SG Schwimmen Münster	2885	18/ 16	2/ 0	101/ 0	0/ 1	81/ 0	0/ 1	184/ 2
36.	SG Wassersport Iserlohn	6651	16/ 8	9/ 0	28/ 0	0/ 0	69/ 0	0/ 0	106/ 0
37.	SSV Meschede	2920	2/ 3	0/ 0	13/ 0	0/ 0	2/ 0	0/ 0	15/ 0
38.	SV Blau-Weiß Bochum	2954	6/ 3	7/ 0	20/ 0	0/ 0	19/ 0	0/ 0	46/ 0
39.	SV Gladbeck 1913	2975	18/ 8	20/ 0	69/ 0	0/ 0	38/ 0	0/ 0	127/ 0
40.	SV Neviges	3009	8/ 12	8/ 0	28/ 0	0/ 0	16/ 0	0/ 0	52/ 0
41.	SV Poseidon Castrop-Rauxel	3014	1/ 0	2/ 0	0/ 0	0/ 0	0/ 0	0/ 0	2/ 0
42.	SV Recklinghausen 28 e.V.	7263	9/ 8	0/ 0	37/ 0	0/ 0	27/ 0	0/ 0	64/ 0
43.	SV TuS 1925 Herten e.V.	3029	16/ 17	3/ 0	67/ 0	0/ 1	62/ 0	0/ 1	132/ 2
44.	Team Bochum	7295	21/ 29	44/ 0	115/ 0	0/ 1	86/ 0	0/ 1	245/ 2
45.	TPSK 1925 e.V.	6781	7/ 7	8/ 0	26/ 0	0/ 0	27/ 0	0/ 0	61/ 0
46.	TSV Gruiten 1884	3070	4/ 3	3/ 0	22/ 0	0/ 0	15/ 0	0/ 1	40/ 1
47.	Uerdinger Schwimmverein 08	2949	10/ 5	3/ 0	29/ 0	0/ 0	22/ 0	0/ 0	54/ 0
48.	VfL Kemminghausen	3207	8/ 4	0/ 0	38/ 0	0/ 1	13/ 0	0/ 0	51/ 1
49.	Wasserfreunde Wuppertal 1883 e.V.	3230	10/ 9	6/ 0	40/ 0	0/ 0	35/ 0	0/ 0	81/ 0
50.	WSC Lindlar 1997	5156	10/ 7	4/ 0	29/ 0	0/ 0	24/ 0	0/ 0	57/ 0
	Gesamt für den Verband		**308/ 256**	**220/ 0**	**1197/ 0**	**0/ 7**	**1039/ 0**	**0/ 5**	**2456/ 12**

STADT WUPPERTAL / SPORT- UND BÄDERAMT
Stadtsparkasse Wuppertal
WSW
AWG
Stadtsportbund Wuppertal e.V.

Gesamtzahl der Meldungen

Nr.	Verein	DSV-Id	Teilnehmer	Abs.1	Abs.2	Abs.3	Abs.4	Abs.5	Gesamt
	Alle Vereine		391/ 367	322/ 0	1676/ 0	0/ 10	1512/ 0	0/ 8	3510/ 18

STADT WUPPERTAL / SPORT- UND BÄDERAMT
Stadtsparkasse Wuppertal
WSW
AWG
Stadtsportbund Wuppertal e.V.

Abschnitt 1 - Freitag 25.09.2026

Einlass: 13:30 Uhr | Einschwimmen: 13:30 Uhr | Kampfrichtersitzung: 14:00 Uhr
Beginn: 15:00 Uhr

Wettkampfstätte

Schwimmoper, Südstr. 29, 42103 Wuppertal
10 Bahnen á 25m, Wellenkiller, Elektronik, Wassertemperatur: ca. 27°C

Wettkampffolge für Abschnitt 1

Wettkampf 1 - 400m Lagen männlich (2 Läufe) (ca. 15:00 Uhr)
Wettkampf 2 - 400m Lagen weiblich (2 Läufe) (ca. 15:12 Uhr)
Wettkampf 3 - 800m Freistil männlich (2 Läufe) (ca. 15:26 Uhr)
Wettkampf 4 - 800m Freistil weiblich (2 Läufe) (ca. 15:48 Uhr)
Wettkampf 5 - 100m Brust männlich (Vorlauf) (8 Läufe) (ca. 16:13 Uhr)
Wettkampf 6 - 100m Brust weiblich (Vorlauf) (9 Läufe) (ca. 16:27 Uhr)
Wettkampf 7 - 200m Rücken männlich (Vorlauf) (4 Läufe) (ca. 16:45 Uhr)
Wettkampf 8 - 200m Rücken weiblich (Vorlauf) (4 Läufe) (ca. 16:58 Uhr)
Wettkampf 9 - 1500m Freistil männlich (1 Lauf) (ca. 17:11 Uhr)
Wettkampf 10 - 1500m Freistil weiblich (2 Läufe) (ca. 17:35 Uhr)
Abschnittsende (ca. 18:19 Uhr)

Wettkampf 1 - 400m Lagen männlich

Lauf 1/2

Bahn	Schwimmer	Jg.	Verein	Meldezeit
Bahn 1	Sauer, Ruben	2012	SV Blau-Weiß Bochum	05:57,44
Bahn 2	Barry, Djibril	2010	GTV Bremerhaven	05:29,90
Bahn 3	Schwung, Leonard	2011	TPSK 1925 e.V.	05:07,81
Bahn 4	Engemann, Sören	2010	SG Essen	05:06,50
Bahn 5	Merl, Laurenz	2011	SG Essen	05:07,00
Bahn 6	Niehaus, Lian Fynn	2012	Team Bochum	05:19,41
Bahn 7	Pook, David	2007	SV Neviges	05:38,72
Bahn 8	Basan, Ilia	2013	SG Bayer	06:19,81

Lauf 2/2

Bahn	Schwimmer	Jg.	Verein	Meldezeit
Bahn 0	Wienbelt, Tycho	2010	Zwemhub Drachten	05:03,07
Bahn 1	Ameziane, Hamza	2008	SG Essen	04:55,90
Bahn 2	Burow, Paul Juri	2009	Team Bochum	04:50,81
Bahn 3	Zabel, Luke	2009	SG Essen	04:36,56
Bahn 4	Büssing, Cedric	2003	SG Essen	04:03,51
Bahn 5	Bock, Kenneth	2006	Potsdamer SV	04:23,48
Bahn 6	Salewsky, Erik	2008	SG Rhein-Mosel	04:38,10
Bahn 7	Vos, Ramon	2011	Zwemhub Drachten	04:55,55
Bahn 8	del Villar, Paolo	2005	PSV	04:58,08
Bahn 9	Lingnau, Tyler	2012	Wasserfreunde Wuppertal 1883 e.V.	05:04,69

STADT WUPPERTAL / SPORT- UND BÄDERAMT
Stadtsparkasse Wuppertal
WSW
AWG
Stadtsportbund Wuppertal e.V.

Wettkampf 2 - 400m Lagen weiblich

Lauf 1/2

Bahn	Schwimmerin	Jg.	Verein	Meldezeit
Bahn 0	von Hoyenberg, Katharina	2013	SG Bayer	06:37,75
Bahn 1	Arendt, Lara Sophie	2013	GTV Bremerhaven	06:05,27
Bahn 2	de Vries, Vajen	2013	HZ&PC Heerenveen	06:03,62
Bahn 3	Bodenschatz, Milla	2012	SG Bayer	05:48,68
Bahn 4	Ytsma, Alena	2012	HZ&PC Heerenveen	05:33,68
Bahn 5	Pestman, Nicole	2010	Zwemhub Drachten	05:44,75
Bahn 6	Moskwa, Anastasia	2013	SG Bayer	06:03,03
Bahn 7	Eisenburger, Vivien	2012	SG Ruhr	06:04,00
Bahn 8	Ohrt, Mira	2012	Team Bochum	06:23,22

Lauf 2/2

Bahn	Schwimmerin	Jg.	Verein	Meldezeit
Bahn 0	Pabel, Lina	2012	SG Bayer	05:26,91
Bahn 1	Wieberg, Celina	2001	SV Poseidon Castrop-Rauxel	05:25,26
Bahn 2	Reinstra, Elin	2011	Zwemhub Drachten	05:11,40
Bahn 3	Buß, Paula	2009	Team Bochum	04:56,69
Bahn 4	van der Kamp, Marte Hieke	2005	HZ&PC Heerenveen	04:42,15
Bahn 5	Boxum, Fay	2009	Zwemhub Drachten	04:54,33
Bahn 6	Manka, Wolke	2010	SG Bayer	05:04,53
Bahn 7	Breuer, Lara	2006	TSV Gruiten 1884	05:25,09
Bahn 8	Mahnken, Mayra	2009	GTV Bremerhaven	05:25,49
Bahn 9	Simon, Isabella	2009	GTV Bremerhaven	05:31,97

Wettkampf 3 - 800m Freistil männlich

Lauf 1/2

Bahn	Schwimmer	Jg.	Verein	Meldezeit
Bahn 1	Lingnau, Louis	2013	Wasserfreunde Wuppertal 1883 e.V.	00:00,00
Bahn 2	Hempenius, Tije	2009	HZ&PC Heerenveen	11:13,81
Bahn 3	Burger, Jonas	2013	SV Gladbeck 1913	10:06,53
Bahn 4	Küting, Clemens	2012	SG Bayer	09:50,00
Bahn 5	Barry, Lamin	2010	GTV Bremerhaven	09:58,08
Bahn 6	Welnic, Jonah	2011	Team Bochum	10:24,26
Bahn 7	Hartmann, Jelmar	2012	HZ&PC Heerenveen	00:00,00

Lauf 2/2

Bahn	Schwimmer	Jg.	Verein	Meldezeit
Bahn 0	Eghuizen, Finn	2009	HZ&PC Heerenveen	09:07,65
Bahn 1	Kaptur, Christian	2011	Team Bochum	09:03,77
Bahn 2	Heuer, Levi	2010	Team Bochum	08:56,27
Bahn 3	Scholz, Tobias	2006	Potsdamer SV	08:30,00
Bahn 4	Peschke, Philipp	2005	SG Essen	08:10,00
Bahn 5	Veld, Diede	2008	HZ&PC Heerenveen	08:13,88
Bahn 6	Stolk, Mattias	2010	HZ&PC Heerenveen	08:38,75
Bahn 7	Wolfgang, Giovanni	2011	Zwemhub Drachten	09:00,90
Bahn 8	Matla, Milco	2006	PSV	09:04,98
Bahn 9	Prunk, Luca	2007	Oldenburger SV 1902	09:35,87

STADT WUPPERTAL / SPORT- UND BÄDERAMT
Stadtsparkasse Wuppertal
WSW
AWG
Stadtsportbund Wuppertal e.V.

Wettkampf 4 - 800m Freistil weiblich

Lauf 1/2

Bahn	Schwimmerin	Jg.	Verein	Meldezeit
Bahn 0	Ernst, Pia	2012	SV Neviges	12:12,12
Bahn 1	Ykema, Fenna	2013	HZ&PC Heerenveen	11:42,72
Bahn 2	von Czerniewicz, Julina	2008	TSV Gruiten 1884	11:41,52
Bahn 3	van der Heide, Wyneke Edou	2011	HZ&PC Heerenveen	10:29,16
Bahn 4	Kock, Darleen	2010	SG Gladbeck/Recklinghausen	10:08,23
Bahn 5	Dielenschneider, Charlotte	2011	Rote Erde/SWIM-TEAM TuS 1859 Hamm	10:08,80
Bahn 6	Brouwer, Marlies	2011	HZ&PC Heerenveen	10:36,45
Bahn 7	Wunn, Mia	2011	SC Hürth	11:42,53
Bahn 8	Bernard, Emma	2012	SG Wassersport Iserlohn	11:45,03
Bahn 9	Arlt, Leyna Sinem	2011	SG Wassersport Iserlohn	12:50,03

Lauf 2/2

Bahn	Schwimmerin	Jg.	Verein	Meldezeit
Bahn 0	Ykema, Esmee	2008	HZ&PC Heerenveen	09:51,66
Bahn 1	Schwennicke, Anna Pia	2006	SG Schwimmen Münster	09:44,49
Bahn 2	Huth, Ida	2011	TPSK 1925 e.V.	09:27,57
Bahn 3	Dany, Rebecca	2001	TPSK 1925 e.V.	08:45,67
Bahn 4	de Jong, Imani	2002	PSV	08:26,25
Bahn 5	Bolt, Hedwig	2006	HZ&PC Heerenveen	08:37,27
Bahn 6	de Ridder, Veerle	2007	HZ&PC Heerenveen	09:05,97
Bahn 7	Lenz, Jette	2006	Team Bochum	09:42,59
Bahn 8	Sosa Vázquez, Renata Medugorje	2006	SG Bayer	09:45,00
Bahn 9	Herzfeldt, Lia Marleen	2010	GTV Bremerhaven	09:57,04

Wettkampf 5 - 100m Brust männlich (Vorlauf)

Lauf 1/8

Bahn	Schwimmer	Jg.	Verein	Meldezeit
Bahn 0	Roth, Jonas	2015	SG Bayer	02:02,97
Bahn 1	Zhou, Yuhang	2015	SG Bayer	01:57,58
Bahn 2	Kritikos, Ioannis	2016	SG Bayer	01:52,75
Bahn 3	Jagielski, Paul	2016	SV Gladbeck 1913	01:50,01
Bahn 4	Weber, Emilio	2014	SG Bayer	01:49,30
Bahn 5	Burmann, Robert	2014	SG Bayer	01:50,00
Bahn 6	Stieben, Philipp	2015	SG Bayer	01:52,27
Bahn 7	Uhlig, Mark	2015	SG Bayer	01:56,15
Bahn 8	Gille, Justus	2015	SG Bayer	01:58,73
Bahn 9	Picard, Felix	2016	SG Bayer	02:03,35

Lauf 2/8

Bahn	Schwimmer	Jg.	Verein	Meldezeit
Bahn 0	Schröer, Hendrik	2012	SV Gladbeck 1913	01:42,48
Bahn 1	Sandoz, Eric	2016	SG Bayer	01:41,42
Bahn 2	Küting, Valentin	2014	SG Bayer	01:37,80
Bahn 3	Muncan, Oliver	2015	Delphin Ratingen-Lintorf im TuS 08 Lintorf	01:35,70
Bahn 4	Rahn, Julius	2015	SG Bayer	01:33,93
Bahn 5	Rösler, Felix	2016	SG Bayer	01:35,02
Bahn 6	Harrathi, Paul	2013	SV Gladbeck 1913	01:35,80
Bahn 7	Scheidler, Karl	2014	SV Neviges	01:40,99
Bahn 8	Jäger, Ron	2013	Delphin Ratingen-Lintorf im TuS 08 Lintorf	01:42,07
Bahn 9	Siebert, Aurel	2015	SV Gladbeck 1913	01:46,00

STADT WUPPERTAL / SPORT- UND BÄDERAMT
Stadtsparkasse Wuppertal
WSW
AWG
Stadtsportbund Wuppertal e.V.

noch Wettkampf 5 - 100m Brust männlich (Vorlauf)

Lauf 3/8

Bahn	Schwimmer	Jg.	Verein	Meldezeit
Bahn 0	Mainka, Matteo	2013	SG Wassersport Iserlohn	01:28,79
Bahn 1	Drewer- Gutland, Gero	2012	SV Gladbeck 1913	01:28,09
Bahn 2	Welnic, Jonah	2011	Team Bochum	01:26,40
Bahn 3	Krieg, Fynn	2010	Team Bochum	01:18,24
Bahn 4	Vinkovic, Benjamin	2012	Delphin Ratingen-Lintorf im TuS 08 Lintorf	01:16,62
Bahn 5	Wild, David	2011	SC Hürth	01:18,16
Bahn 6	Virus, Joshua Mohan	2011	Team Bochum	01:19,59
Bahn 7	Pabel, Hannah Lea	2010	SG Bayer	01:27,21
Bahn 8	Babakos, Antonios	2011	SG Bayer	01:28,10
Bahn 9	Simon, Finn	2014	SG Bayer	01:30,50

Lauf 4/8

Bahn	Schwimmer	Jg.	Verein	Meldezeit
Bahn 0	Schwung, Leonard	2011	TPSK 1925 e.V.	01:15,89
Bahn 1	Kaygusuz, Falk	2012	Team Bochum	01:15,63
Bahn 2	Scholte, Jop	2010	Zwemhub Drachten	01:14,61
Bahn 3	Matla, Nicolai	2009	PSV	01:14,20
Bahn 4	Pook, David	2007	SV Neviges	01:13,95
Bahn 5	Piechura, Marc	2009	Team Bochum	01:14,08
Bahn 6	Rehrmann, Thilo	2011	Team Bochum	01:14,55
Bahn 7	Barry, Djibril	2010	GTV Bremerhaven	01:14,85
Bahn 8	Disterheft, Jarne	2010	Team Bochum	01:15,80
Bahn 9	Zuber, Raphael	2012	Team Bochum	01:16,57

Lauf 5/8

Bahn	Schwimmer	Jg.	Verein	Meldezeit
Bahn 0	Nodelman, Mark	2010	Team Bochum	01:13,22
Bahn 1	Slappendel, Juan Cruz	2009	Zwemhub Drachten	01:12,88
Bahn 2	Faber-Billot, Ezra	2009	SG Frankfurt	01:11,11
Bahn 3	Issard, Niek	2007	HZ&PC Heerenveen	01:10,70
Bahn 4	Hädrich, Tom	2011	TPSK 1925 e.V.	01:09,08
Bahn 5	Moeck, Thorleif	1999	SG Rhein-Mosel	01:09,45
Bahn 6	Frank, Hardy	2011	SSV Leutzsch	01:10,80
Bahn 7	Lubbers, Kasper	2011	Zwemhub Drachten	01:11,15
Bahn 8	Bencheikh, Ilyas	2010	SG Bayer	01:13,05
Bahn 9	Schaaf, Leo	2010	Team Bochum	01:13,51

Lauf 6/8

Bahn	Schwimmer	Jg.	Verein	Meldezeit
Bahn 0	Stagis, Maximilian	2009	Team Bochum	01:07,82
Bahn 1	Küstermann, Jakob	2010	SG Frankfurt	01:06,50
Bahn 2	Bieder, Pertti	2007	TPSK 1925 e.V.	01:05,37
Bahn 3	Thiel, Larus	2009	SG Essen	01:03,01
Bahn 4	Faber-Billot, Melvyn	2007	SG Frankfurt	00:59,35
Bahn 5	Oh, Seungmin	2009	SG Essen	01:00,92
Bahn 6	Warnecke, Colin	2008	SG Bayer	01:04,44
Bahn 7	van Wanrooij, Thomas	2002	PSV	01:06,01
Bahn 8	Vonhausen, Til	2008	SG Frankfurt	01:07,12
Bahn 9	Minnaert, Lars	2005	PSV	01:08,64

STADT WUPPERTAL / SPORT- UND BÄDERAMT
Stadtsparkasse Wuppertal
WSW
AWG
Stadtsportbund Wuppertal e.V.

noch Wettkampf 5 - 100m Brust männlich (Vorlauf)

Lauf 7/8

Bahn	Schwimmer	Jg.	Verein	Meldezeit
Bahn 0	Meis, Jasper Wojciech	2009	Team Bochum	01:07,80
Bahn 1	Kaffine, Paul	2007	SG Rhein-Mosel	01:06,48
Bahn 2	Raschke, Frederik	2010	SG Frankfurt	01:05,09
Bahn 3	Krieg, Elias	2007	Team Bochum	01:02,64
Bahn 4	Janssen, Luca	2004	Team Niederlande	00:58,95
Bahn 5	Kyzymenko, David	2004	Team Bochum	00:59,91
Bahn 6	Heß, Maximilian	2008	SG Essen	01:03,81
Bahn 7	Brinker, Paul	2008	SG Essen	01:05,98
Bahn 8	Leupold, Aaron	2005	Potsdamer SV	01:06,83
Bahn 9	Radzki, Philipp	2008	SV Neviges	01:08,06

Lauf 8/8

Bahn	Schwimmer	Jg.	Verein	Meldezeit
Bahn 0	Merl, Laurenz	2011	SG Essen	01:07,35
Bahn 1	Zabel, Luke	2009	SG Essen	01:06,02
Bahn 2	Wiens, Michael	2008	SG Frankfurt	01:04,66
Bahn 3	Julian, Hankiewicz	2002	UKS G8 Bielany Warszawa	01:02,33
Bahn 4	Gräfe, Jan Malte	2007	Potsdamer SV	00:57,72
Bahn 5	Kühling, Alexander	1997	Team Bochum	00:59,82
Bahn 6	Lee, Dregon	2008	SG Bayer	01:03,18
Bahn 7	Borgens, Timm	2009	SV Poseidon Limburg	01:05,66
Bahn 8	Buday, Marton	2008	SG Bayer	01:06,51
Bahn 9	Locher, Magnus	2008	Uerdinger Schwimmverein 08	01:07,92

Wettkampf 6 - 100m Brust weiblich (Vorlauf)

Lauf 1/9

Bahn	Schwimmerin	Jg.	Verein	Meldezeit
Bahn 3	Truxius, Merle	2016	SG Bayer	02:15,11
Bahn 4	Thelen, Emma	2016	SV Gladbeck 1913	02:07,24
Bahn 5	Kleine-Büning, Mia	2016	SV Gladbeck 1913	02:09,42

Lauf 2/9

Bahn	Schwimmerin	Jg.	Verein	Meldezeit
Bahn 0	Motoki, Emilia Yukiko	2015	SG Bayer	01:59,24
Bahn 1	Hillmann, Marie	2016	SG Bayer	01:58,08
Bahn 2	Harrathi, Lisa	2015	SV Gladbeck 1913	01:55,09
Bahn 3	Röttgers, Victoria Marie	2016	Delphin Ratingen-Lintorf im TuS 08 Lintorf	01:53,24
Bahn 4	Hertrich, Annabel	2016	SV Gladbeck 1913	01:51,21
Bahn 5	Post, Emilia	2016	Wasserfreunde Wuppertal 1883 e.V.	01:53,08
Bahn 6	Gaye, Aminata	2016	SG Bayer	01:53,27
Bahn 7	Kolosch, Elena	2016	Delphin Ratingen-Lintorf im TuS 08 Lintorf	01:57,46
Bahn 8	Korthaus, Sophie	2016	SV Gladbeck 1913	01:58,28
Bahn 9	Münch, Lea-Marie	2016	SG Bayer	01:59,94

Lauf 3/9

Bahn	Schwimmerin	Jg.	Verein	Meldezeit
Bahn 0	Merle, Noemi	2015	SV Gladbeck 1913	01:50,61
Bahn 1	Wilberg, Nele	2014	SG Bayer	01:49,68
Bahn 2	Pelster, Nele	2015	SG Bayer	01:47,19
Bahn 3	Brockmann, Lea	2014	SV Gladbeck 1913	01:46,57
Bahn 4	Maatoug, Amal	2014	SG Bayer	01:45,37
Bahn 5	Parussel, Tilda	2015	WSC Lindlar 1997	01:45,43
Bahn 6	Mohr, Anna	2015	SG Bayer	01:46,87
Bahn 7	Belke, Maria	2015	Delphin Ratingen-Lintorf im TuS 08 Lintorf	01:48,87
Bahn 8	Möller, Emily	2014	SG Bayer	01:50,00
Bahn 9	Fehrenberg, Grace	2016	SV Gladbeck 1913	01:51,01

STADT WUPPERTAL / SPORT- UND BÄDERAMT
Stadtsparkasse Wuppertal
WSW
AWG
Stadtsportbund Wuppertal e.V.

noch Wettkampf 6 - 100m Brust weiblich (Vorlauf)

Lauf 4/9

Bahn	Schwimmerin	Jg.	Verein	Meldezeit
Bahn 0	Reineke, Lotta	2015	SG Bayer	01:42,82
Bahn 1	Düzgüz, Ronya	2015	SG Bayer	01:42,20
Bahn 2	Caprile Santos, Naia	2014	Delphin Ratingen-Lintorf im TuS 08 Lintorf	01:41,38
Bahn 3	Manthey, Emilia	2014	SG Bayer	01:41,00
Bahn 4	Asmussen, Finja-Sophie	2014	SV Gladbeck 1913	01:38,89
Bahn 5	Pfau, Lieselotte Clara	2014	WSC Lindlar 1997	01:39,26
Bahn 6	Kränsel, Linda Sophie	2015	SG Bayer	01:41,09
Bahn 7	Babakou, Athina	2014	SG Bayer	01:42,18
Bahn 8	Grieschat, Sophie	2013	SG Bayer	01:42,63
Bahn 9	Kuhn, Johanna	2015	SV Neviges	01:44,53

Lauf 5/9

Bahn	Schwimmerin	Jg.	Verein	Meldezeit
Bahn 0	Schmatolla, Julia	2013	SV Neviges	01:37,98
Bahn 1	Hansen, Laura Isabel	2011	Team Bochum	01:37,38
Bahn 2	Hosse, Rebecca	2012	SG Bayer	01:34,96
Bahn 3	Abidi, Emina	2015	SG Bayer	01:34,25
Bahn 4	Campen, Clara	2012	SG Bayer	01:33,29
Bahn 5	Stumpf, Lea	2014	WSC Lindlar 1997	01:33,86
Bahn 6	Trittschack, Paula Johanna	2014	SV Gladbeck 1913	01:34,86
Bahn 7	Aydin, Josefine	2014	SV Gladbeck 1913	01:35,72
Bahn 8	Heck, Emma	2014	WSC Lindlar 1997	01:37,96
Bahn 9	Schug, Lisa Maria	2016	Delphin Ratingen-Lintorf im TuS 08 Lintorf	01:38,51

Lauf 6/9

Bahn	Schwimmerin	Jg.	Verein	Meldezeit
Bahn 0	Kritikou, Melina	2011	SG Bayer	01:29,82
Bahn 1	Wunn, Mia	2011	SC Hürth	01:29,22
Bahn 2	Behrndt, Hannah	2012	Uerdinger Schwimmverein 08	01:28,74
Bahn 3	Dronova, Veronika	2012	SG Bayer	01:27,33
Bahn 4	Disterheft, Jette	2013	SG Ruhr	01:26,35
Bahn 5	Rösler, Amelie Sophie	2014	SG Bayer	01:26,99
Bahn 6	Trittschack, Lotta Maria	2014	SV Gladbeck 1913	01:27,81
Bahn 7	Köhling, Mia-Luise	2013	SV Blau-Weiß Bochum	01:29,03
Bahn 8	Jagielski, Lina	2013	SV Gladbeck 1913	01:29,49
Bahn 9	Leugner, Franziska	2012	SV Blau-Weiß Bochum	01:30,32

Lauf 7/9

Bahn	Schwimmerin	Jg.	Verein	Meldezeit
Bahn 0	Arendt, Lara Sophie	2013	GTV Bremerhaven	01:23,69
Bahn 1	Kovacs, Jolanta	2009	Team Bochum	01:19,53
Bahn 2	Hufnagel, Lia	2010	SG Wassersport Iserlohn	01:16,46
Bahn 3	Pirrwitz, Sophia	2006	Team Bochum	01:13,78
Bahn 4	Makoski, Amelie	2003	Team Bochum	01:09,46
Bahn 5	Yuan, Lai	2010	SG Essen	01:12,37
Bahn 6	Niehaus, Alina Sophia	2010	Team Bochum	01:15,79
Bahn 7	Haas, Lisanne Zoe	2009	SG Rhein-Mosel	01:17,87
Bahn 8	Weber, Mira	2012	SG Bayer	01:21,17
Bahn 9	Nies, Lotte	2007	PSV	01:26,24

noch Wettkampf 6 - 100m Brust weiblich (Vorlauf)

Lauf 8/9

Bahn	Schwimmerin	Jg.	Verein	Meldezeit
Bahn 0	Diefendahl, Lilli	2013	Uerdinger Schwimmverein 08	01:21,95
Bahn 1	Bartmann, Carlotta	2009	SG Wassersport Iserlohn	01:18,47
Bahn 2	Breuer, Lara	2006	TSV Gruiten 1884	01:16,02
Bahn 3	Joswig, Hannah Amelie	2011	Team Bochum	01:13,15
Bahn 4	de Beer, Hylcke	2007	PSV	01:08,62
Bahn 5	Russ, Vivien	2009	SG Bayer	01:11,59
Bahn 6	von Heel, Marie	2012	SG Bayer	01:15,53
Bahn 7	Wilhelm, Emma	2008	SG Rhein-Mosel	01:16,90
Bahn 8	Hennemann, Clara	2008	Oldenburger SV 1902	01:20,59
Bahn 9	Dille, Luisa	2002	ASV Wuppertal	01:25,05

Lauf 9/9

Bahn	Schwimmerin	Jg.	Verein	Meldezeit
Bahn 0	Ytsma, Alena	2012	HZ&PC Heerenveen	01:21,34
Bahn 1	Mahnken, Mayra	2009	GTV Bremerhaven	01:18,42
Bahn 2	Mahnken, Monia	2004	GTV Bremerhaven	01:15,91
Bahn 3	Michalk, Nele	2009	SG Frankfurt	01:12,46
Bahn 4	Wendrich, Leni	2008	Potsdamer SV	01:08,36
Bahn 5	Breuer, Emma Luise	2009	SG Neukölln e.V. Berlin	01:11,24
Bahn 6	Sonntag, Leona	2012	Wasserfreunde Wuppertal 1883 e.V.	01:14,98
Bahn 7	Hergert, Michelle	2013	SC Phönix 88 e.V. Heide	01:16,54
Bahn 8	Kisiel, Paulina	2009	SG Wassersport Iserlohn	01:19,53
Bahn 9	Schemmerling, Cara Malia	2012	SG Bayer	01:24,72

Wettkampf 7 - 200m Rücken männlich (Vorlauf)

Lauf 1/4

Bahn	Schwimmer	Jg.	Verein	Meldezeit
Bahn 3	Krikke, Roan	2012	HZ&PC Heerenveen	02:52,29
Bahn 4	Sauer, Ruben	2012	SV Blau-Weiß Bochum	02:43,94
Bahn 5	Lingnau, Louis	2013	Wasserfreunde Wuppertal 1883 e.V.	02:49,65
Bahn 6	Helesch, Max	2012	SV Blau-Weiß Bochum	03:37,55

Lauf 2/4

Bahn	Schwimmer	Jg.	Verein	Meldezeit
Bahn 0	Wienbelt, Tycho	2010	Zwemhub Drachten	02:26,14
Bahn 1	Nodelman, Mark	2010	Team Bochum	02:15,42
Bahn 2	Engemann, Sören	2010	SG Essen	02:12,70
Bahn 3	Büscher, Theodor	2011	SG Essen	02:07,74
Bahn 4	Peschke, Philipp	2005	SG Essen	01:56,98
Bahn 5	Klenz, Ramon	1998	SSV Leutzsch	02:02,00
Bahn 6	Blumenthal Haz, Anthony Francesco	2008	Team Bochum	02:10,03
Bahn 7	Kaptur, Christian	2011	Team Bochum	02:13,90
Bahn 8	Eghuizen, Finn	2009	HZ&PC Heerenveen	02:20,85
Bahn 9	Böttcher, Maximilian	2007	SV Neviges	02:33,33

noch Wettkampf 7 - 200m Rücken männlich (Vorlauf)

Lauf 3/4

Bahn	Schwimmer	Jg.	Verein	Meldezeit
Bahn 0	Schulz, Julian	2011	Team Bochum	02:25,29
Bahn 1	Weidenfeller, Ole	2009	SG Rhein-Mosel	02:14,84
Bahn 2	Burow, Paul Juri	2009	Team Bochum	02:11,07
Bahn 3	Zijlstra, Wouter	2004	HZ&PC Heerenveen	02:06,44
Bahn 4	Kai Van Westering, Van Westering	2003	Team Niederlande	01:54,85
Bahn 5	Scholz, Tobias	2006	Potsdamer SV	02:01,43
Bahn 6	Rieck, Jeremy Mutwii	2010	SG Frankfurt	02:08,21
Bahn 7	de Wit, Mathijs	2010	Zwemhub Drachten	02:13,68
Bahn 8	Spence, Joran	2008	SG Rhein-Mosel	02:16,72
Bahn 9	Barry, Lamin	2010	GTV Bremerhaven	02:30,00

Lauf 4/4

Bahn	Schwimmer	Jg.	Verein	Meldezeit
Bahn 0	Wiemann, Linus	2010	Team Bochum	02:21,81
Bahn 1	Lange, Anton	2010	SG Essen	02:14,33
Bahn 2	Vos, Ramon	2011	Zwemhub Drachten	02:10,96
Bahn 3	Wiesner, Andreas	1994	SG Schwimmen Münster	02:02,33
Bahn 4	Büssing, Cedric	2003	SG Essen	01:53,82
Bahn 5	Bauer, David	2007	Team Bochum	01:57,25
Bahn 6	Böhm, Boele	2007	SG Bayer	02:07,82
Bahn 7	Hetzel, Simeon Liam	2008	SG Rhein-Mosel	02:13,51
Bahn 8	Schönfelder, Richard Junior	2011	TPSK 1925 e.V.	02:15,66
Bahn 9	Masiello, Noah	2012	SG Wassersport Iserlohn	02:29,68

Wettkampf 8 - 200m Rücken weiblich (Vorlauf)

Lauf 1/4

Bahn	Schwimmerin	Jg.	Verein	Meldezeit
Bahn 3	Racherbäumer, Merle	2013	SV Blau-Weiß Bochum	02:51,67
Bahn 4	Diehl, Nike	2012	Team Bochum	02:46,44
Bahn 5	Margolf, Valentina	2012	Wasserfreunde Wuppertal 1883 e.V.	02:51,20

Lauf 2/4

Bahn	Schwimmerin	Jg.	Verein	Meldezeit
Bahn 0	Dielenschneider, Charlotte	2011	Rote Erde/SWIM-TEAM TuS 1859 Hamm	02:42,12
Bahn 1	Geneuglijk, Milou	2009	HZ&PC Heerenveen	02:29,89
Bahn 2	Wojtakowski, Isabella	2011	Team Bochum	02:25,51
Bahn 3	Pliska, Sarah	2010	SG Essen	02:22,05
Bahn 4	Bolt, Hedwig	2006	HZ&PC Heerenveen	02:16,34
Bahn 5	Bungert, Lilly	2005	Team Bochum	02:19,17
Bahn 6	Mauss, Tessa	2008	Team Bochum	02:23,59
Bahn 7	Oliveira, Maria Paula	2010	SG Bayer	02:27,76
Bahn 8	Bencheikh, Lina	2012	SG Bayer	02:33,44

Lauf 3/4

Bahn	Schwimmerin	Jg.	Verein	Meldezeit
Bahn 0	Tönges, Paulina Rosalie	2011	Team Bochum	02:35,25
Bahn 1	Pestman, Nicole	2010	Zwemhub Drachten	02:29,48
Bahn 2	Wald, Kathrin	2008	SG Rhein-Mosel	02:24,22
Bahn 3	de Ridder, Veerle	2007	HZ&PC Heerenveen	02:20,19
Bahn 4	Boxum, Fay	2009	Zwemhub Drachten	02:13,82
Bahn 5	Manka, Wolke	2010	SG Bayer	02:17,88
Bahn 6	Bamfaste, Maren	2006	SG Bayer	02:22,86
Bahn 7	Hooghiemstra, Silke	2009	HZ&PC Heerenveen	02:26,46
Bahn 8	Krekeler, Sabrina	2003	Team Bochum	02:32,51
Bahn 9	van Buren, Anne Madelief	2008	PSV	02:42,66

STADT WUPPERTAL / SPORT- UND BÄDERAMT
Stadtsparkasse Wuppertal
WSW
AWG
Stadtsportbund Wuppertal e.V.

noch Wettkampf 8 - 200m Rücken weiblich (Vorlauf)

Lauf 4/4

Bahn	Schwimmerin	Jg.	Verein	Meldezeit
Bahn 0	Simon, Isabella	2009	GTV Bremerhaven	02:34,48
Bahn 1	Acker, Juna	2009	SG Bayer	02:29,33
Bahn 2	Hempenius, Lobke	2011	HZ&PC Heerenveen	02:23,91
Bahn 3	Reinstra, Elin	2011	Zwemhub Drachten	02:20,14
Bahn 4	Kohlmann, Laura Sophie	2009	SG Essen	02:10,93
Bahn 5	Lichtendonk, Ismay	2004	HZ&PC Heerenveen	02:16,97
Bahn 6	Johannknecht, Naya	2011	Team Bochum	02:22,64
Bahn 7	Herzfeldt, Lia Marleen	2010	GTV Bremerhaven	02:25,97
Bahn 8	Böcher, Amelie	2008	SG Wassersport Iserlohn	02:30,69
Bahn 9	Dorlandt, Elise	2010	HZ&PC Heerenveen	02:42,23

Wettkampf 9 - 1500m Freistil männlich

Lauf 1/1

Bahn	Schwimmer	Jg.	Verein	Meldezeit
Bahn 1	Overbeck, Finn Elias	2006	SV TuS 1925 Herten e.V.	19:59,99
Bahn 2	Lubbers, Kasper	2011	Zwemhub Drachten	17:32,97
Bahn 3	Pilger, Levii	2008	SG Rhein-Mosel	16:20,82
Bahn 4	Veld, Diede	2008	HZ&PC Heerenveen	15:43,16
Bahn 5	Stolk, Mattias	2010	HZ&PC Heerenveen	16:11,09
Bahn 6	Falke, Max	2007	SG Bayer	16:54,87
Bahn 7	Burger, Jonas	2013	SV Gladbeck 1913	19:15,45
Bahn 8	Sauer, Ruben	2012	SV Blau-Weiß Bochum	22:16,46

Wettkampf 10 - 1500m Freistil weiblich

Lauf 1/2

Bahn	Schwimmerin	Jg.	Verein	Meldezeit
Bahn 3	Trewer, Lia	2013	SV TuS 1925 Herten e.V.	22:56,86
Bahn 4	Fischer, Matilda	2010	SG Wassersport Iserlohn	20:12,06
Bahn 5	Meese, Tineke	2012	Rote Erde/SWIM-TEAM TuS 1859 Hamm	21:00,00

Lauf 2/2

Bahn	Schwimmerin	Jg.	Verein	Meldezeit
Bahn 1	Kock, Darleen	2010	SG Gladbeck/Recklinghausen	19:25,93
Bahn 2	Wieberg, Celina	2001	SV Poseidon Castrop-Rauxel	18:01,97
Bahn 3	Schwung, Charlotte	2007	TPSK 1925 e.V.	17:31,50
Bahn 4	van der Kamp, Marte Hieke	2005	HZ&PC Heerenveen	16:02,32
Bahn 5	Krietenbrink, Marina Maja	2010	SG Essen	17:14,08
Bahn 6	Niehaus, Alina Sophia	2010	Team Bochum	17:54,28
Bahn 7	Blum, Martha Luise	2010	SG Rhein-Mosel	18:51,64
Bahn 8	Meier, Anna	2010	SV TuS 1925 Herten e.V.	19:39,99

STADT WUPPERTAL / SPORT- UND BÄDERAMT
Stadtsparkasse Wuppertal
WSW
AWG
Stadtsportbund Wuppertal e.V.

Abschnitt 2 - Samstag 26.09.2026

Einlass: 08:00 Uhr | Einschwimmen: 08:00 Uhr | Kampfrichtersitzung: 08:15 Uhr
Beginn: 09:00 Uhr

Wettkampfstätte

Schwimmoper, Südstr. 29, 42103 Wuppertal
10 Bahnen á 25m, Wellenkiller, Elektronik, Wassertemperatur: ca. 27°C

Wettkampffolge für Abschnitt 2

Wettkampf 11 - 25m Freistil männlich (Vorlauf) Challenge (9 Läufe) (ca. 09:00 Uhr)
Wettkampf 12 - 25m Freistil weiblich (Vorlauf) Challenge (6 Läufe) (ca. 09:15 Uhr)
Wettkampf 13 - 200m Schmetterling männlich (Vorlauf) (4 Läufe) (ca. 09:28 Uhr)
Wettkampf 14 - 200m Schmetterling weiblich (Vorlauf) (3 Läufe) (ca. 09:42 Uhr)
Wettkampf 15 - 100m Freistil männlich (Vorlauf) (22 Läufe) (ca. 09:54 Uhr)
Wettkampf 16 - 100m Freistil weiblich (Vorlauf) (22 Läufe) (ca. 10:27 Uhr)
Wettkampf 17 - 50m Rücken männlich (Vorlauf) (13 Läufe) (ca. 11:02 Uhr)
Wettkampf 18 - 50m Rücken weiblich (Vorlauf) (15 Läufe) (ca. 11:16 Uhr)
Wettkampf 19 - 100m Lagen männlich (Vorlauf) (14 Läufe) (ca. 11:33 Uhr)
Wettkampf 20 - 100m Lagen weiblich (Vorlauf) (18 Läufe) (ca. 11:57 Uhr)
Wettkampf 21 - 50m Schmetterling männlich (Vorlauf) (18 Läufe) (ca. 12:31 Uhr)
Wettkampf 22 - 50m Schmetterling weiblich (Vorlauf) (17 Läufe) (ca. 12:48 Uhr)
Wettkampf 23 - 400m Freistil männlich (6 Läufe) (ca. 13:05 Uhr)
Wettkampf 24 - 400m Freistil weiblich (6 Läufe) (ca. 13:39 Uhr)
Abschnittsende (ca. 14:15 Uhr)

Wettkampf 11 - 25m Freistil männlich (Vorlauf) Challenge

Lauf 1/9

Bahn	Schwimmer	Jg.	Verein	Meldezeit
Bahn 0	van Aggelen, Tobias	2004	PSV	00:00,00
Bahn 1	Baykal, Berat	2010	PSV	00:00,00
Bahn 2	Borger, Marlon	2004	PSV	00:00,00
Bahn 3	Railean, Alexandru	2006	PSV	00:00,00
Bahn 4	Hofland, Rik	1997	PSV	00:00,00
Bahn 5	Unbehaun, Luca	2013	TSV Gruiten 1884	00:00,00
Bahn 6	Lubbers, Kasper	2011	Zwemhub Drachten	00:00,00
Bahn 7	van Wanrooij, Thomas	2002	PSV	00:00,00
Bahn 8	Allan, Theodore	2009	PSV	00:00,00

Lauf 2/9

Bahn	Schwimmer	Jg.	Verein	Meldezeit
Bahn 0	Schäfer, Klaas Hendrik	2013	TSV Gruiten 1884	00:00,00
Bahn 1	Hempenius, Tije	2009	HZ&PC Heerenveen	00:20,35
Bahn 2	Jurgeit, Johannes	2013	SC Hürth	00:17,00
Bahn 3	Issard, Niek	2007	HZ&PC Heerenveen	00:16,02
Bahn 4	Domgörgen, Jonas	2010	SC Hürth	00:16,00
Bahn 5	Bessonov, Pjotr	2011	SC Hürth	00:16,00
Bahn 6	Friedrichs, Linus	2012	SC Hürth	00:17,00
Bahn 7	Azizi, Amir-Konstantin	2010	SC Hürth	00:17,00
Bahn 8	Bous, Max	2011	Schwimmverein Haltern	00:24,56
Bahn 9	Niemetz, Bosse	2008	Kasseler SV	00:00,00

STADT WUPPERTAL / SPORT- UND BÄDERAMT
Stadtsparkasse Wuppertal
WSW
AWG
Stadtsportbund Wuppertal e.V.

noch Wettkampf 11 - 25m Freistil männlich (Vorlauf) Challenge

Lauf 3/9

Bahn	Schwimmer	Jg.	Verein	Meldezeit
Bahn 0	Mamdoohi, Kian	2013	SC Hürth	00:16,00
Bahn 1	Bülter, Mats	2010	SC Hürth	00:16,00
Bahn 2	Tian, Hulinjia	2013	Uerdinger Schwimmverein 08	00:13,50
Bahn 3	Ho, Gia-Anh	2009	TSV Gruiten 1884	00:13,15
Bahn 4	Zhang, Haoze	2012	Uerdinger Schwimmverein 08	00:13,00
Bahn 5	Sperling, Maximilian	2007	Kasseler SV	00:13,12
Bahn 6	Ungemach, Justus	2008	SSV Meschede	00:13,45
Bahn 7	Essmann, Adrian	2013	SG Schwimmen Münster	00:13,99
Bahn 8	Pallasch, Moritz	2010	SC Hürth	00:16,00
Bahn 9	Wild, David	2011	SC Hürth	00:16,00

Lauf 4/9

Bahn	Schwimmer	Jg.	Verein	Meldezeit
Bahn 0	Scharlau, Thies	2013	SG Schwimmen Münster	00:12,99
Bahn 1	Kalheber, Maximilian	2012	Wasserfreunde Wuppertal 1883 e.V.	00:12,88
Bahn 2	Strickling, Erik	2010	Schwimmverein Haltern	00:12,63
Bahn 3	Feldmann, Henning	2011	ASV Wuppertal	00:12,20
Bahn 4	Cielaszyk, Dennis	2002	Schwimmverein Haltern	00:12,18
Bahn 5	Trenkpohl, Moritz	2010	SG Schwimmen Münster	00:12,20
Bahn 6	Friedrichs, Tim	2004	SSV Meschede	00:12,24
Bahn 7	Matla, Nicolai	2009	PSV	00:12,86
Bahn 8	Weidenhaupt, Luis	2013	SG Schwimmen Münster	00:12,99
Bahn 9	Gleißner, Henri	2012	VfL Kemminghausen	00:13,00

Lauf 5/9

Bahn	Schwimmer	Jg.	Verein	Meldezeit
Bahn 0	Specker, Felix	2006	SC Delphin Geldern	00:12,00
Bahn 1	Hädrich, Tom	2011	TPSK 1925 e.V.	00:12,00
Bahn 2	Locher, Magnus	2008	Uerdinger Schwimmverein 08	00:12,00
Bahn 3	Ehlig, John	2009	SV TuS 1925 Herten e.V.	00:12,00
Bahn 4	Buday, Marton	2008	SG Bayer	00:11,62
Bahn 5	Scharkowski, Leon	1997	SV Blau-Weiß Bochum	00:11,99
Bahn 6	Hillicke, Jonas	2010	SV TuS 1925 Herten e.V.	00:12,00
Bahn 7	Meier, Luka	2008	SV TuS 1925 Herten e.V.	00:12,00
Bahn 8	Stobbe, Timo	2004	SV TuS 1925 Herten e.V.	00:12,00
Bahn 9	Bencheikh, Ilyas	2010	SG Bayer	00:12,05

Lauf 6/9

Bahn	Schwimmer	Jg.	Verein	Meldezeit
Bahn 0	Meis, Jasper Wojciech	2009	Team Bochum	00:11,53
Bahn 1	Anstipp, Florian	2008	SV Recklinghausen 28 e.V.	00:11,50
Bahn 2	Nadolny, Nevio	2010	Kasseler SV	00:11,41
Bahn 3	Zijlstra, Wouter	2004	HZ&PC Heerenveen	00:11,35
Bahn 4	Cancelliere, Antonino	1986	Leichlinger SV	00:11,31
Bahn 5	Schnepper, Julius	2000	WSC Lindlar 1997	00:11,31
Bahn 6	Blumenthal Haz, Anthony Francesco	2008	Team Bochum	00:11,39
Bahn 7	Nguyen, Felix	2002	Team Bochum	00:11,49
Bahn 8	Weerts, Ole	2009	Oldenburger SV 1902	00:11,50
Bahn 9	Szabo, Noe	2009	SG Rhein-Mosel	00:11,60

STADT WUPPERTAL / SPORT- UND BÄDERAMT
Stadtsparkasse Wuppertal
WSW
AWG
Stadtsportbund Wuppertal e.V.

noch Wettkampf 11 - 25m Freistil männlich (Vorlauf) Challenge

Lauf 7/9

Bahn	Schwimmer	Jg.	Verein	Meldezeit
Bahn 0	Koehoorn, Gijs	2008	HZ&PC Heerenveen	00:11,19
Bahn 1	Reduth, Gian Luca	2007	SG Bayer	00:10,94
Bahn 2	Büssing, Cedric	2003	SG Essen	00:10,88
Bahn 3	Klüttermann, Nicolas	2000	Team Bochum	00:10,65
Bahn 4	Julian, Hankiewicz	2002	UKS G8 Bielany Warszawa	00:10,23
Bahn 5	Leupold, Aaron	2005	Potsdamer SV	00:10,41
Bahn 6	Saidel, Luke	2007	SG Rhein-Mosel	00:10,80
Bahn 7	Faber-Billot, Melvyn	2007	SG Frankfurt	00:10,90
Bahn 8	Warnecke, Tristan	2008	SG Bayer	00:11,11
Bahn 9	Warnecke, Colin	2008	SG Bayer	00:11,30

Lauf 8/9

Bahn	Schwimmer	Jg.	Verein	Meldezeit
Bahn 0	Frank, Hardy	2011	SSV Leutzsch	00:11,18
Bahn 1	Vandenhirtz, David	2005	SG Frankfurt	00:10,90
Bahn 2	Minnaert, Lars	2005	PSV	00:10,86
Bahn 3	Klenz, Ramon	1998	SSV Leutzsch	00:10,60
Bahn 4	Keilmann, Niclas	2007	SG Frankfurt	00:09,99
Bahn 5	Schaller, Moritz	2000	SG Essen	00:10,34
Bahn 6	Böhm, Boele	2007	SG Bayer	00:10,80
Bahn 7	Brinker, Paul	2008	SG Essen	00:10,90
Bahn 8	Mai, Maximilian	2008	VfL Kemminghausen	00:11,00
Bahn 9	Vathauer, Ben	2007	VfL Kemminghausen	00:11,29

Lauf 9/9

Bahn	Schwimmer	Jg.	Verein	Meldezeit
Bahn 0	Kjellgren, Alvar	2005	PSV	00:11,12
Bahn 1	Faber-Billot, Ezra	2009	SG Frankfurt	00:10,90
Bahn 2	Demirdas, Emre	2000	SG Essen	00:10,82
Bahn 3	Kühling, Alexander	1997	Team Bochum	00:10,60
Bahn 4	Simons, Kenzo	2001	Team Niederlande	00:09,60
Bahn 5	Thiel, Larus	2009	SG Essen	00:10,30
Bahn 6	Bierewitz, Adrian	1999	SG Mönchengladbach	00:10,69
Bahn 7	Darwinkel, Jorian	2003	HZ&PC Heerenveen	00:10,89
Bahn 8	Salchow, Josha	1999	SV Nikar Heidelberg	00:11,00
Bahn 9	Slappendel, Juan Cruz	2009	Zwemhub Drachten	00:11,27

Wettkampf 12 - 25m Freistil weiblich (Vorlauf) Challenge

Lauf 1/6

Bahn	Schwimmerin	Jg.	Verein	Meldezeit
Bahn 0	Bartmann, Federica	2012	SG Wassersport Iserlohn	00:00,00
Bahn 1	Hense, Fenja	2013	TSV Gruiten 1884	00:00,00
Bahn 2	Nies, Lotte	2007	PSV	00:00,00
Bahn 3	Bernard, Emma	2012	SG Wassersport Iserlohn	00:19,66
Bahn 4	Geng, Lena	2009	SC Hürth	00:16,00
Bahn 5	Fellechner, Clara	2011	Schwimmclub Capybaras	00:16,01
Bahn 6	Bencheikh, Lina	2012	SG Bayer	00:23,47
Bahn 7	Schellekens, Juul	2007	PSV	00:00,00
Bahn 8	Slegers, Janne	2004	PSV	00:00,00
Bahn 9	Bamfaste, Maren	2006	SG Bayer	00:00,00

noch Wettkampf 12 - 25m Freistil weiblich (Vorlauf) Challenge

Lauf 2/6

Bahn	Schwimmerin	Jg.	Verein	Meldezeit
Bahn 0	von Czerniewicz, Julina	2008	TSV Gruiten 1884	00:15,63
Bahn 1	Herrmann, Maria	2011	SSV Meschede	00:14,57
Bahn 2	Böllecke, Hannah	2011	VfL Kemminghausen	00:14,50
Bahn 3	Lesniak, Julia	2012	UKS G8 Bielany Warszawa	00:14,45
Bahn 4	Becker, Carla Isabel	2013	Uerdinger Schwimmverein 08	00:14,00
Bahn 5	Adrian, Lea	2006	VfL Kemminghausen	00:14,00
Bahn 6	Giesbrecht, Nika	2010	VfL Kemminghausen	00:14,50
Bahn 7	Efe, Sara	2010	VfL Kemminghausen	00:14,50
Bahn 8	Lucassen, Mali	2010	Schwimmverein Haltern	00:14,85
Bahn 9	Wunn, Mia	2011	SC Hürth	00:16,00

Lauf 3/6

Bahn	Schwimmerin	Jg.	Verein	Meldezeit
Bahn 0	Kande, Kitagbe Utako	2013	SV Blau-Weiß Bochum	00:14,00
Bahn 1	Breuer, Lara	2006	TSV Gruiten 1884	00:13,85
Bahn 2	Kuhnert, Enya	2012	VfL Kemminghausen	00:13,80
Bahn 3	Smyla, Juliana	2012	SG Schwimmen Münster	00:13,50
Bahn 4	Bolt, Hedwig	2006	HZ&PC Heerenveen	00:13,48
Bahn 5	Hergert, Michelle	2013	SC Phönix 88 e.V. Heide	00:13,50
Bahn 6	Jalving, Loïs	2004	HZ&PC Heerenveen	00:13,80
Bahn 7	Bernard, Hanna	2010	SG Wassersport Iserlohn	00:13,84
Bahn 8	Grund, Tilda-Constanze	2013	SG Schwimmen Münster	00:13,99
Bahn 9	Behrndt, Hannah	2012	Uerdinger Schwimmverein 08	00:14,00

Lauf 4/6

Bahn	Schwimmerin	Jg.	Verein	Meldezeit
Bahn 0	Gahler, Svea	2007	SSV Meschede	00:13,18
Bahn 1	Nzounpe, Amelie	2013	SC Delphin Geldern	00:12,86
Bahn 2	Hesse, Eltje	2008	SG Bayer	00:12,60
Bahn 3	Herrmann, Luisa Marie	2009	SG Bayer	00:12,18
Bahn 4	Busch, Kim	1998	Team Niederlande	00:11,48
Bahn 5	Henning, Pia Helli	2006	SG Frankfurt	00:11,93
Bahn 6	Hesse, Skadi	2008	SG Bayer	00:12,45
Bahn 7	Kodikara, Hayley	2008	TPSK 1925 e.V.	00:12,70
Bahn 8	Ruzickova, Anna	2013	SG Schwimmen Münster	00:12,99
Bahn 9	Schemmerling, Cara Malia	2012	SG Bayer	00:13,26

Lauf 5/6

Bahn	Schwimmerin	Jg.	Verein	Meldezeit
Bahn 0	Lambertz, Line	2011	Wasserfreunde Wuppertal 1883 e.V.	00:13,12
Bahn 1	Osygus, Carolina Marie	2007	SG Neuss	00:12,80
Bahn 2	Mahnken, Monia	2004	GTV Bremerhaven	00:12,55
Bahn 3	Lentge, Stella	2005	Team Bochum	00:12,07
Bahn 4	van Wijk, Milou	2004	Team Niederlande	00:11,48
Bahn 5	Verhalle, Kirsten	2004	PSV	00:11,92
Bahn 6	Burghardt, Eelkje Milena	2007	TPSK 1925 e.V.	00:12,30
Bahn 7	de Ridder, Veerle	2007	HZ&PC Heerenveen	00:12,69
Bahn 8	Stockel, Anna	2012	SG Schwimmen Münster	00:12,99
Bahn 9	Nöldemann, Lisa	2011	Schwimmverein Haltern	00:13,26

STADT WUPPERTAL / SPORT- UND BÄDERAMT
Stadtsparkasse Wuppertal
WSW
AWG
Stadtsportbund Wuppertal e.V.

noch Wettkampf 12 - 25m Freistil weiblich (Vorlauf) Challenge

Lauf 6/6

Bahn	Schwimmerin	Jg.	Verein	Meldezeit
Bahn 0	Pielsticker, Cara Maria	2012	Uerdinger Schwimmverein 08	00:13,00
Bahn 1	Paul, Jana	2003	Team Bochum	00:12,78
Bahn 2	van der Kamp, Marte Hieke	2005	HZ&PC Heerenveen	00:12,52
Bahn 3	Vogt, Cara	2008	SG Neuss	00:12,01
Bahn 4	van Roon, Valerie	1998	Team Niederlande	00:11,01
Bahn 5	de Waard, Maaike	1996	Team Niederlande	00:11,63
Bahn 6	Kleinbäumer, Maja Tabea	2007	ASV Wuppertal	00:12,20
Bahn 7	Huth, Ida	2011	TPSK 1925 e.V.	00:12,60
Bahn 8	Michel, Josefine	2012	SG Schwimmen Münster	00:12,99
Bahn 9	Hennemann, Clara	2008	Oldenburger SV 1902	00:13,23

Wettkampf 13 - 200m Schmetterling männlich (Vorlauf)

Lauf 1/4

Bahn	Schwimmer	Jg.	Verein	Meldezeit
Bahn 3	Peiler, Titus	2013	Hammer SportClub 2008	03:20,02
Bahn 4	Croonenbrock, Jakob	2011	SC Delphin Geldern	03:08,05
Bahn 5	Jurgeit, Johannes	2013	SC Hürth	03:12,94

Lauf 2/4

Bahn	Schwimmer	Jg.	Verein	Meldezeit
Bahn 0	Reduth, Gian Luca	2007	SG Bayer	02:36,84
Bahn 1	Schönfelder, Richard Junior	2011	TPSK 1925 e.V.	02:24,00
Bahn 2	Merkle, Daniel	2011	Rote Erde/SWIM-TEAM TuS 1859 Hamm	02:16,87
Bahn 3	Salewsky, Erik	2008	SG Rhein-Mosel	02:08,77
Bahn 4	Yalgi, Ankush	2007	SG Frankfurt	01:56,55
Bahn 5	Billert, David	2008	SG Frankfurt	02:05,35
Bahn 6	Koehoorn, Gijs	2008	HZ&PC Heerenveen	02:10,68
Bahn 7	Warnecke, Tristan	2008	SG Bayer	02:20,84
Bahn 8	Arlt, Deniz	2007	SG Wassersport Iserlohn	02:28,90

Lauf 3/4

Bahn	Schwimmer	Jg.	Verein	Meldezeit
Bahn 0	Wienbelt, Tycho	2010	Zwemhub Drachten	02:36,61
Bahn 1	Simmich, Kilian	2008	TPSK 1925 e.V.	02:22,50
Bahn 2	Pilger, Levii	2008	SG Rhein-Mosel	02:16,32
Bahn 3	Wilmer, Daniel	2009	SV Recklinghausen 28 e.V.	02:07,75
Bahn 4	Peschke, Philipp	2005	SG Essen	01:56,50
Bahn 5	Büssing, Cedric	2003	SG Essen	02:02,87
Bahn 6	Matla, Milco	2006	PSV	02:09,63
Bahn 7	Borger, Ryan Thomas	2008	PSV	02:20,28
Bahn 8	Thyssen, Felix	2013	SV Recklinghausen 28 e.V.	02:26,32
Bahn 9	Bous, Max	2011	Schwimmverein Haltern	02:55,11

Lauf 4/4

Bahn	Schwimmer	Jg.	Verein	Meldezeit
Bahn 0	Niehaus, Lian Fynn	2012	Team Bochum	02:30,94
Bahn 1	Wiemann, Linus	2010	Team Bochum	02:20,86
Bahn 2	Wolfgang, Giovanni	2011	Zwemhub Drachten	02:15,14
Bahn 3	Schaller, Moritz	2000	SG Essen	02:06,60
Bahn 4	Fonseca Gomes, Tiago	2007	Team Niederlande	01:56,02
Bahn 5	Scholz, Tobias	2006	Potsdamer SV	01:59,39
Bahn 6	Chuang, Jones	2008	PSV	02:08,96
Bahn 7	Noell, Miklas	2007	SV Recklinghausen 28 e.V.	02:18,74
Bahn 8	Lubbers, Kasper	2011	Zwemhub Drachten	02:26,26
Bahn 9	Selke, Max	2013	Kasseler SV	02:42,47

STADT WUPPERTAL / SPORT- UND BÄDERAMT
Stadtsparkasse Wuppertal
WSW
AWG
Stadtsportbund Wuppertal e.V.

Wettkampf 14 - 200m Schmetterling weiblich (Vorlauf)

Lauf 1/3

Bahn	Schwimmerin	Jg.	Verein	Meldezeit
Bahn 1	Schonnebeck, Josephine-Luise	2013	SC Hürth	03:20,32
Bahn 2	Borzichowski, Theresa	2011	SV Recklinghausen 28 e.V.	02:51,55
Bahn 3	Tschunko, Leni	2013	SV Recklinghausen 28 e.V.	02:36,71
Bahn 4	Yuan, Lai	2010	SG Essen	02:21,02
Bahn 5	Joswig, Hannah Amelie	2011	Team Bochum	02:32,98
Bahn 6	Jagielski, Lina	2013	SV Gladbeck 1913	02:39,71
Bahn 7	Bernard, Emma	2012	SG Wassersport Iserlohn	03:00,58

Lauf 2/3

Bahn	Schwimmerin	Jg.	Verein	Meldezeit
Bahn 1	Eisenburger, Vivien	2012	SG Ruhr	03:05,57
Bahn 2	Vittori, Sofia	2013	SV Gladbeck 1913	02:48,17
Bahn 3	Kovacs, Jolanta	2009	Team Bochum	02:35,74
Bahn 4	Bolt, Hedwig	2006	HZ&PC Heerenveen	02:18,92
Bahn 5	Blum, Martha Luise	2010	SG Rhein-Mosel	02:29,82
Bahn 6	Droste, Fenja	2007	VfL Kemminghausen	02:38,45
Bahn 7	Meese, Tineke	2012	Rote Erde/SWIM-TEAM TuS 1859 Hamm	02:56,15

Lauf 3/3

Bahn	Schwimmerin	Jg.	Verein	Meldezeit
Bahn 1	Kalinov, Arzu Serra	2012	SV Blau-Weiß Bochum	03:05,50
Bahn 2	Meese, Carlotta	2009	Rote Erde/SWIM-TEAM TuS 1859 Hamm	02:48,13
Bahn 3	Bradtke, Belana	2010	SV Gladbeck 1913	02:33,90
Bahn 4	van der Kamp, Marte Hieke	2005	HZ&PC Heerenveen	02:15,09
Bahn 5	Russ, Vivien	2009	SG Bayer	02:24,38
Bahn 6	Hansen, Laura Isabel	2011	Team Bochum	02:37,88
Bahn 7	Stuhrmann, Rebecca	2010	Hammer SportClub 2008	02:55,61
Bahn 8	Frank, Jil	2013	Hammer SportClub 2008	03:29,47

Wettkampf 15 - 100m Freistil männlich (Vorlauf)

Lauf 1/22

Bahn	Schwimmer	Jg.	Verein	Meldezeit
Bahn 2	Hellwig, Lasse	2015	SV Neviges	01:41,20
Bahn 3	Pridat, Jonne	2015	SG Lübeck	01:40,31
Bahn 4	Low, Keven	2016	SG Lübeck	01:39,33
Bahn 5	Picard, Felix	2016	SG Bayer	01:39,64
Bahn 6	Bohnsack, York	2015	SG Lübeck	01:41,02
Bahn 7	Rrotani, Leano	2012	SV TuS 1925 Herten e.V.	01:41,77

Lauf 2/22

Bahn	Schwimmer	Jg.	Verein	Meldezeit
Bahn 0	Süslü, Ahmet	2014	SV Neviges	01:38,44
Bahn 1	Dzhioev, Leo	2016	SC Delphin Geldern	01:35,36
Bahn 2	Konschak, Max	2015	SV TuS 1925 Herten e.V.	01:32,93
Bahn 3	Schäfer, Klaas Hendrik	2013	TSV Gruiten 1884	01:29,90
Bahn 4	Silies, Florian	2015	SG Lübeck	01:28,34
Bahn 5	Sandoz, Eric	2016	SG Bayer	01:29,25
Bahn 6	Friedrichs, Leander	2016	SC Hürth	01:30,59
Bahn 7	Uhlig, Mark	2015	SG Bayer	01:34,61
Bahn 8	Ciuceanu, Peter	2015	SV TuS 1925 Herten e.V.	01:35,77
Bahn 9	Georg, Malte	2016	SG Lübeck	01:39,00

STADT WUPPERTAL / SPORT- UND BÄDERAMT
Stadtsparkasse Wuppertal
WSW
AWG
Stadtsportbund Wuppertal e.V.

noch Wettkampf 15 - 100m Freistil männlich (Vorlauf)

Lauf 3/22

Bahn	Schwimmer	Jg.	Verein	Meldezeit
Bahn 0	Franzky, Jonte	2014	SC Hürth	01:26,28
Bahn 1	Frohwerk, Lasse	2016	SC Delphin Geldern	01:24,78
Bahn 2	Quednau, Lennart	2015	SV TuS 1925 Herten e.V.	01:22,77
Bahn 3	Croonenbrock, Konrad	2015	SC Delphin Geldern	01:21,56
Bahn 4	Walter, Max	2014	SV TuS 1925 Herten e.V.	01:20,77
Bahn 5	Jäger, Ron	2013	Delphin Ratingen-Lintorf im TuS 08 Lintorf	01:21,19
Bahn 6	Schuppert, Theo	2016	SG Schwimmen Münster	01:22,20
Bahn 7	Schwalvenberg, Malte	2015	Schwimmverein Haltern	01:24,53
Bahn 8	Schröder, Leo	2015	Wasserfreunde Wuppertal 1883 e.V.	01:25,83
Bahn 9	Kritikos, Ioannis	2016	SG Bayer	01:27,25

Lauf 4/22

Bahn	Schwimmer	Jg.	Verein	Meldezeit
Bahn 0	Grüder, Finn Morten	2014	SG Lübeck	01:20,00
Bahn 1	Kretzschmar, Erik	2015	SG Lübeck	01:19,30
Bahn 2	Jansen, Jonah	2014	WSC Lindlar 1997	01:18,93
Bahn 3	Ziegler, Jonas	2015	SV Neviges	01:18,44
Bahn 4	Pachatouridis, Konstantinos	2012	SV TuS 1925 Herten e.V.	01:17,20
Bahn 5	Ludzay, Leonard Wilhelm	2015	SV TuS 1925 Herten e.V.	01:17,70
Bahn 6	Essmann, Philipp	2016	SG Schwimmen Münster	01:18,80
Bahn 7	Schramm, Laurenz	2013	SG Lübeck	01:18,99
Bahn 8	Ruzicka, Filip	2015	SG Schwimmen Münster	01:19,50
Bahn 9	Jagielski, Paul	2016	SV Gladbeck 1913	01:20,68

Lauf 5/22

Bahn	Schwimmer	Jg.	Verein	Meldezeit
Bahn 0	Siebert, Aurel	2015	SV Gladbeck 1913	01:16,68
Bahn 1	Müller, Philipp	2015	SG Schwimmen Münster	01:16,00
Bahn 2	Schröer, Hendrik	2012	SV Gladbeck 1913	01:15,75
Bahn 3	Prokopp Lopez, Gabriel	2015	SG Schwimmen Münster	01:15,57
Bahn 4	Bartels, Samuel	2015	SV TuS 1925 Herten e.V.	01:15,30
Bahn 5	Hellwig, Til	2012	SV Neviges	01:15,32
Bahn 6	Weidenhaupt, Oskar	2015	SG Schwimmen Münster	01:15,61
Bahn 7	Nadirk, Jonte	2016	SG Schwimmen Münster	01:15,93
Bahn 8	Hudtwalker, Hennrik	2013	SG Lübeck	01:16,06
Bahn 9	Friedrichs, Linus	2012	SC Hürth	01:16,90

Lauf 6/22

Bahn	Schwimmer	Jg.	Verein	Meldezeit
Bahn 0	Urbonas, Jonas	2008	Schwimmverein Haltern	01:14,92
Bahn 1	Dzhioev, David	2014	SC Delphin Geldern	01:14,91
Bahn 2	Sonntag, Benno	2015	Wasserfreunde Wuppertal 1883 e.V.	01:14,71
Bahn 3	Geisbüsch, Noah	2014	SG Lübeck	01:14,39
Bahn 4	Kaintor, Florian Werner	2014	Schwimmverein Haltern	01:14,01
Bahn 5	Görtz, Jakob	2014	SC Delphin Geldern	01:14,38
Bahn 6	Nzounpe, Darius	2016	SC Delphin Geldern	01:14,54
Bahn 7	Schall, Niklas	2013	Wasserfreunde Wuppertal 1883 e.V.	01:14,79
Bahn 8	Fellendorf, Jesse	2011	SV Neviges	01:14,91
Bahn 9	Unbehaun, Luca	2013	TSV Gruiten 1884	01:15,19

STADT WUPPERTAL / SPORT- UND BÄDERAMT
Stadtsparkasse Wuppertal
WSW
AWG
Stadtsportbund Wuppertal e.V.

noch Wettkampf 15 - 100m Freistil männlich (Vorlauf)

Lauf 7/22

Bahn	Schwimmer	Jg.	Verein	Meldezeit
Bahn 0	Schaefer, Matti	2013	Hammer SportClub 2008	01:13,25
Bahn 1	Andresen, Julius	2014	SG Lübeck	01:13,00
Bahn 2	May, Finn	2012	SV TuS 1925 Herten e.V.	01:12,94
Bahn 3	Solokhin, Ivan	2012	SV TuS 1925 Herten e.V.	01:11,92
Bahn 4	Wiens, Aaron	2014	SG Schwimmen Münster	01:10,40
Bahn 5	Drewer- Gutland, Gero	2012	SV Gladbeck 1913	01:10,68
Bahn 6	Rutz, Bruno	2012	SG Lübeck	01:12,67
Bahn 7	Yurtdas, Kevan	2010	Delphin Ratingen-Lintorf im TuS 08 Lintorf	01:12,99
Bahn 8	Witt, Louis	2014	SG Lübeck	01:13,00
Bahn 9	Krikke, Roan	2012	HZ&PC Heerenveen	01:13,97

Lauf 8/22

Bahn	Schwimmer	Jg.	Verein	Meldezeit
Bahn 0	Azizi, Amir-Konstantin	2010	SC Hürth	01:10,23
Bahn 1	Mamdoohi, Kian	2013	SC Hürth	01:09,58
Bahn 2	Hartmann, Jelmar	2012	HZ&PC Heerenveen	01:08,97
Bahn 3	Wey, Henry	2015	SC Delphin Geldern	01:08,85
Bahn 4	Hepperle, Niklas	2015	1.SC Schweinfurt	01:08,77
Bahn 5	Mollenhauer, Hannes	2014	SG Schwimmen Münster	01:08,81
Bahn 6	Rahn, Julius	2015	SG Bayer	01:08,88
Bahn 7	Lingnau, Louis	2013	Wasserfreunde Wuppertal 1883 e.V.	01:09,20
Bahn 8	Wilms, Noah	2013	Hammer SportClub 2008	01:09,79
Bahn 9	Harrathi, Paul	2013	SV Gladbeck 1913	01:10,25

Lauf 9/22

Bahn	Schwimmer	Jg.	Verein	Meldezeit
Bahn 0	Delveaux, Felix	2014	SV Gladbeck 1913	01:08,41
Bahn 1	Basan, Ilia	2013	SG Bayer	01:08,13
Bahn 2	Gleißner, Henri	2012	VfL Kemminghausen	01:08,04
Bahn 3	Paes, Johannes	2013	SC Delphin Geldern	01:07,46
Bahn 4	De Haan, Noah	2014	SG Lübeck	01:07,00
Bahn 5	Croonenbrock, Jakob	2011	SC Delphin Geldern	01:07,34
Bahn 6	Pallasch, Moritz	2010	SC Hürth	01:07,68
Bahn 7	Essmann, Adrian	2013	SG Schwimmen Münster	01:08,11
Bahn 8	Mainka, Matteo	2013	SG Wassersport Iserlohn	01:08,16
Bahn 9	Simon, Finn	2014	SG Bayer	01:08,63

Lauf 10/22

Bahn	Schwimmer	Jg.	Verein	Meldezeit
Bahn 0	Peiler, Titus	2013	Hammer SportClub 2008	01:06,66
Bahn 1	Helesch, Max	2012	SV Blau-Weiß Bochum	01:06,53
Bahn 2	Siebert, Adrian	2013	SV Gladbeck 1913	01:06,32
Bahn 3	Wild, David	2011	SC Hürth	01:05,26
Bahn 4	Schlegel, Eugen	2010	Kasseler SV	01:04,89
Bahn 5	Ungemach, Justus	2008	SSV Meschede	01:05,01
Bahn 6	Burger, Jonas	2013	SV Gladbeck 1913	01:05,89
Bahn 7	Creutzburg, Cornelius	2011	Schwimmverein Haltern	01:06,35
Bahn 8	Küting, Clemens	2012	SG Bayer	01:06,62
Bahn 9	Selke, Max	2013	Kasseler SV	01:06,69

STADT WUPPERTAL / SPORT- UND BÄDERAMT
Stadtsparkasse Wuppertal
WSW
AWG
Stadtsportbund Wuppertal e.V.

noch Wettkampf 15 - 100m Freistil männlich (Vorlauf)

Lauf 11/22

Bahn	Schwimmer	Jg.	Verein	Meldezeit
Bahn 0	Ender, Aleksander	2011	Team Bochum	01:04,06
Bahn 1	Dreer, Oliver	2010	ASV Wuppertal	01:03,84
Bahn 2	Wille, Joshua	2013	Kasseler SV	01:03,72
Bahn 3	Welnic, Jonah	2011	Team Bochum	01:03,24
Bahn 4	Islek, Deniz	2012	SG Bayer	01:02,71
Bahn 5	Pabel, Hannah Lea	2010	SG Bayer	01:02,74
Bahn 6	Kowalski, Ian	2012	VfL Kemminghausen	01:03,27
Bahn 7	Ho, Gia-Anh	2009	TSV Gruiten 1884	01:03,81
Bahn 8	Zuber, Raphael	2012	Team Bochum	01:03,92
Bahn 9	Disterheft, Jarne	2010	Team Bochum	01:04,54

Lauf 12/22

Bahn	Schwimmer	Jg.	Verein	Meldezeit
Bahn 0	Zhang, Haoze	2012	Uerdinger Schwimmverein 08	01:02,28
Bahn 1	Seeger, Theo	2011	SG Lübeck	01:02,05
Bahn 2	Kaygusuz, Falk	2012	Team Bochum	01:01,78
Bahn 3	Matla, Nicolai	2009	PSV	01:01,54
Bahn 4	Barry, Djibril	2010	GTV Bremerhaven	01:01,30
Bahn 5	Niehaus, Lian Fynn	2012	Team Bochum	01:01,31
Bahn 6	Wilk, Niklas	2012	SC Delphin Geldern	01:01,71
Bahn 7	Niemetz, Bosse	2008	Kasseler SV	01:02,00
Bahn 8	Overbeck, Finn Elias	2006	SV TuS 1925 Herten e.V.	01:02,19
Bahn 9	Meier, Luka	2008	SV TuS 1925 Herten e.V.	01:02,55

Lauf 13/22

Bahn	Schwimmer	Jg.	Verein	Meldezeit
Bahn 0	Pook, David	2007	SV Neviges	01:01,28
Bahn 1	Solodieieva, Viktor	2012	Wasserfreunde Wuppertal 1883 e.V.	01:00,92
Bahn 2	Bülter, Mats	2010	SC Hürth	01:00,64
Bahn 3	Schulz, Julian	2011	Team Bochum	01:00,19
Bahn 4	Feldmann, Henning	2011	ASV Wuppertal	00:59,71
Bahn 5	Babakos, Antonios	2011	SG Bayer	01:00,18
Bahn 6	Domgörgen, Jonas	2010	SC Hürth	01:00,21
Bahn 7	Krieg, Fynn	2010	Team Bochum	01:00,66
Bahn 8	Wille, Jonathan	2011	Kasseler SV	01:00,97
Bahn 9	Scharlau, Thies	2013	SG Schwimmen Münster	01:01,29

Lauf 14/22

Bahn	Schwimmer	Jg.	Verein	Meldezeit
Bahn 0	Singelmann, Kristof	2009	Oldenburger SV 1902	00:59,51
Bahn 1	Strickling, Erik	2010	Schwimmverein Haltern	00:59,39
Bahn 2	Lehmann, Tino Alexander	2008	SV TuS 1925 Herten e.V.	00:59,32
Bahn 3	Scheibke, Jonas	2008	SG Bayer	00:59,13
Bahn 4	Simon, Max	2012	Rote Erde/SWIM-TEAM TuS 1859 Hamm	00:58,62
Bahn 5	Anstipp, Florian	2008	SV Recklinghausen 28 e.V.	00:59,00
Bahn 6	Lee, Eldrick Zong Yao	2011	Team Bochum	00:59,30
Bahn 7	Seeger, Anton	2011	SG Lübeck	00:59,35
Bahn 8	Bessonov, Pjotr	2011	SC Hürth	00:59,41
Bahn 9	Rodomski, Melvin	2011	Kasseler SV	00:59,57

STADT WUPPERTAL / SPORT- UND BÄDERAMT
Stadtsparkasse Wuppertal
WSW
AWG
Stadtsportbund Wuppertal e.V.

noch Wettkampf 15 - 100m Freistil männlich (Vorlauf)

Lauf 15/22

Bahn	Schwimmer	Jg.	Verein	Meldezeit
Bahn 0	Barry, Lamin	2010	GTV Bremerhaven	00:58,53
Bahn 1	Hädrich, Tom	2011	TPSK 1925 e.V.	00:58,50
Bahn 2	Ungemach, Jakob	2011	SSV Meschede	00:58,30
Bahn 3	Stobbe, Timo	2004	SV TuS 1925 Herten e.V.	00:57,90
Bahn 4	Schaaf, Leo	2010	Team Bochum	00:57,63
Bahn 5	Johannknecht, Noah	2009	Team Bochum	00:57,90
Bahn 6	Buchholz, Maximilian	2001	TPSK 1925 e.V.	00:58,00
Bahn 7	Burow, Paul Juri	2009	Team Bochum	00:58,36
Bahn 8	Fischer, Julius	2012	SV Recklinghausen 28 e.V.	00:58,50
Bahn 9	Wiens, Michael	2008	SG Frankfurt	00:58,56

Lauf 16/22

Bahn	Schwimmer	Jg.	Verein	Meldezeit
Bahn 0	Hoeflaken, Frits	2008	PSV	00:57,61
Bahn 1	Heuer, Levi	2010	Team Bochum	00:57,50
Bahn 2	Lingnau, Tyler	2012	Wasserfreunde Wuppertal 1883 e.V.	00:57,30
Bahn 3	Kaptur, Christian	2011	Team Bochum	00:57,00
Bahn 4	Cielaszyk, Dennis	2002	Schwimmverein Haltern	00:56,76
Bahn 5	Walenwein, Andreas	2011	TPSK 1925 e.V.	00:56,99
Bahn 6	Baykal, Berat	2010	PSV	00:57,17
Bahn 7	Bieder, Pertti	2007	TPSK 1925 e.V.	00:57,31
Bahn 8	Pietsch, Leo	2008	WSC Lindlar 1997	00:57,50
Bahn 9	Spence, Joran	2008	SG Rhein-Mosel	00:57,61

Lauf 17/22

Bahn	Schwimmer	Jg.	Verein	Meldezeit
Bahn 0	Engemann, Sören	2010	SG Essen	00:56,41
Bahn 1	Frenzel, Mats	2009	SG Lübeck	00:56,41
Bahn 2	Moeck, Thorleif	1999	SG Rhein-Mosel	00:56,34
Bahn 3	Vogt, Nathanael	2010	SV Recklinghausen 28 e.V.	00:56,27
Bahn 4	Vos, Ramon	2011	Zwemhub Drachten	00:55,98
Bahn 5	Lee, Dregon	2008	SG Bayer	00:56,07
Bahn 6	Dietrich, Simon	2011	SG Bayer	00:56,28
Bahn 7	Krieg, Elias	2007	Team Bochum	00:56,39
Bahn 8	Piechura, Marc	2009	Team Bochum	00:56,41
Bahn 9	Scholte, Jop	2010	Zwemhub Drachten	00:56,55

Lauf 18/22

Bahn	Schwimmer	Jg.	Verein	Meldezeit
Bahn 0	Stolk, Mattias	2010	HZ&PC Heerenveen	00:55,94
Bahn 1	Eghuizen, Finn	2009	HZ&PC Heerenveen	00:55,82
Bahn 2	Stammer, Sverre	2007	SG Lübeck	00:55,49
Bahn 3	Alexander, Hankiewicz	2005	UKS G8 Bielany Warszawa	00:55,30
Bahn 4	Schnepper, Julius	2000	WSC Lindlar 1997	00:55,16
Bahn 5	Fetiu, Leon	2005	SV Neviges	00:55,22
Bahn 6	Falke, Max	2007	SG Bayer	00:55,43
Bahn 7	Nadolny, Nevio	2010	Kasseler SV	00:55,56
Bahn 8	Szabo, Noe	2009	SG Rhein-Mosel	00:55,87
Bahn 9	de Wit, Mathijs	2010	Zwemhub Drachten	00:55,96

STADT WUPPERTAL / SPORT- UND BÄDERAMT
Stadtsparkasse Wuppertal
WSW
AWG
Stadtsportbund Wuppertal e.V.

noch Wettkampf 15 - 100m Freistil männlich (Vorlauf)

Lauf 19/22

Bahn	Schwimmer	Jg.	Verein	Meldezeit
Bahn 0	Hetzel, Simeon Liam	2008	SG Rhein-Mosel	00:54,97
Bahn 1	Merl, Laurenz	2011	SG Essen	00:54,93
Bahn 2	Buday, Marton	2008	SG Bayer	00:54,68
Bahn 3	Kyzymenko, David	2004	Team Bochum	00:54,00
Bahn 4	Weidenfeller, Ole	2009	SG Rhein-Mosel	00:53,75
Bahn 5	Walter, Gian	2006	SG Bayer	00:53,81
Bahn 6	Kaffine, Paul	2007	SG Rhein-Mosel	00:54,26
Bahn 7	van Wanrooij, Thomas	2002	PSV	00:54,83
Bahn 8	Raschke, Frederik	2010	SG Frankfurt	00:54,95
Bahn 9	Meis, Jasper Wojciech	2009	Team Bochum	00:54,98

Lauf 20/22

Bahn	Schwimmer	Jg.	Verein	Meldezeit
Bahn 0	Slappendel, Juan Cruz	2009	Zwemhub Drachten	00:52,90
Bahn 1	Klar, Christoph	2009	SG Bayer	00:52,51
Bahn 2	Hofland, Rik	1997	PSV	00:51,82
Bahn 3	Kai Van Westering, Van Westering	2003	Team Niederlande	00:50,01
Bahn 4	Belmon, Merlin	2004	Team Niederlande	00:47,49
Bahn 5	van Aggelen, Tobias	2004	PSV	00:48,90
Bahn 6	Borger, Marlon	2004	PSV	00:50,72
Bahn 7	Büscher, Theodor	2011	SG Essen	00:52,08
Bahn 8	Allan, Theodore	2009	PSV	00:52,61
Bahn 9	Mai, Maximilian	2008	VfL Kemminghausen	00:53,45

Lauf 21/22

Bahn	Schwimmer	Jg.	Verein	Meldezeit
Bahn 0	Veld, Diede	2008	HZ&PC Heerenveen	00:52,85
Bahn 1	Koehoorn, Gijs	2008	HZ&PC Heerenveen	00:52,23
Bahn 2	Belmar, Quinn	2005	PSV	00:51,75
Bahn 3	Böhm, Boele	2007	SG Bayer	00:49,55
Bahn 4	Schaller, Moritz	2000	SG Essen	00:47,37
Bahn 5	Thiel, Larus	2009	SG Essen	00:48,89
Bahn 6	Railean, Alexandru	2006	PSV	00:50,54
Bahn 7	Vandenhirtz, David	2005	SG Frankfurt	00:51,88
Bahn 8	Issard, Niek	2007	HZ&PC Heerenveen	00:52,59
Bahn 9	Weerts, Ole	2009	Oldenburger SV 1902	00:53,38

Lauf 22/22

Bahn	Schwimmer	Jg.	Verein	Meldezeit
Bahn 0	Vonhausen, Til	2008	SG Frankfurt	00:52,62
Bahn 1	Julian, Hankiewicz	2002	UKS G8 Bielany Warszawa	00:52,13
Bahn 2	Klüttermann, Nicolas	2000	Team Bochum	00:51,15
Bahn 3	Leupold, Aaron	2005	Potsdamer SV	00:49,47
Bahn 4	Salchow, Josha	1999	SV Nikar Heidelberg	00:47,04
Bahn 5	Peschke, Philipp	2005	SG Essen	00:48,30
Bahn 6	Wichtermann, Ben	2007	Team Bochum	00:50,14
Bahn 7	Kühling, Alexander	1997	Team Bochum	00:51,87
Bahn 8	Kjellgren, Alvar	2005	PSV	00:52,57
Bahn 9	Frank, Hardy	2011	SSV Leutzsch	00:53,00

Wettkampf 16 - 100m Freistil weiblich (Vorlauf)

Lauf 1/22

Bahn	Schwimmerin	Jg.	Verein	Meldezeit
Bahn 0	Turkama, Anu	2014	SC Hürth	00:00,00
Bahn 1	Kleine-Büning, Mia	2016	SV Gladbeck 1913	01:45,94
Bahn 2	Rosenberger, Daria	2014	TSV Gruiten 1884	01:42,53
Bahn 3	Gaye, Aminata	2016	SG Bayer	01:38,50
Bahn 4	Münch, Lea-Marie	2016	SG Bayer	01:36,98
Bahn 5	Truxius, Merle	2016	SG Bayer	01:38,44
Bahn 6	Paewinsky, Sarah	2015	SV TuS 1925 Herten e.V.	01:38,77
Bahn 7	Hertrich, Annabel	2016	SV Gladbeck 1913	01:44,54
Bahn 8	Jamhiri, Delara	2016	SG Schwimmen Münster	01:52,73
Bahn 9	Pascaly, Pauline	2015	SG Schwimmen Münster	00:00,00

Lauf 2/22

Bahn	Schwimmerin	Jg.	Verein	Meldezeit
Bahn 0	Hillmann, Marie	2016	SG Bayer	01:35,68
Bahn 1	Hauschild, Maja	2015	SG Bayer	01:35,35
Bahn 2	Klees, Lara	2015	WSC Lindlar 1997	01:31,53
Bahn 3	Hoffmann, June	2016	WSC Lindlar 1997	01:29,96
Bahn 4	Becker, Greta	2016	SG Bayer	01:28,76
Bahn 5	Zwierlein, Luisa	2016	SG Lübeck	01:29,00
Bahn 6	Korthaus, Sophie	2016	SV Gladbeck 1913	01:30,82
Bahn 7	Moschner, Ina	2016	SG Schwimmen Münster	01:32,03
Bahn 8	Fehrenberg, Grace	2016	SV Gladbeck 1913	01:35,55
Bahn 9	Ureche, Sofia	2015	UKS G8 Bielany Warszawa	01:36,13

Lauf 3/22

Bahn	Schwimmerin	Jg.	Verein	Meldezeit
Bahn 0	Suttmann, Carlotta	2015	SG Lübeck	01:28,00
Bahn 1	Rattmann, Charlotte	2016	SC Delphin Geldern	01:27,51
Bahn 2	Thelen, Emma	2016	SV Gladbeck 1913	01:26,30
Bahn 3	Yakymenko, Lukeriia	2016	SG Schwimmen Münster	01:26,27
Bahn 4	Erlenhoff, Senta	2015	SV TuS 1925 Herten e.V.	01:25,72
Bahn 5	Küppers, Renée	2014	SC Hürth	01:26,22
Bahn 6	Prunea, Olivia	2016	UKS G8 Bielany Warszawa	01:26,29
Bahn 7	Parussel, Tilda	2015	WSC Lindlar 1997	01:26,63
Bahn 8	Fellendorf, Marla	2015	SV Neviges	01:27,69
Bahn 9	Düzgüz, Ronya	2015	SG Bayer	01:28,58

Lauf 4/22

Bahn	Schwimmerin	Jg.	Verein	Meldezeit
Bahn 0	Hense, Fenja	2013	TSV Gruiten 1884	01:25,17
Bahn 1	Harder, Sophie	2016	SG Schwimmen Münster	01:24,53
Bahn 2	Konopatzki, Mila	2015	SC Delphin Geldern	01:23,62
Bahn 3	Hesche, Maria	2013	SG Lübeck	01:23,49
Bahn 4	Harrathi, Lisa	2015	SV Gladbeck 1913	01:22,15
Bahn 5	Gbur, Emma	2012	SV TuS 1925 Herten e.V.	01:22,67
Bahn 6	Konschak, Emma	2015	SV TuS 1925 Herten e.V.	01:23,57
Bahn 7	Kramer, Leni	2012	ASV Wuppertal	01:23,86
Bahn 8	Schneidewind, Frieda	2016	UKS G8 Bielany Warszawa	01:24,56
Bahn 9	Razumovich, Vera	2013	UKS G8 Bielany Warszawa	01:25,45

STADT WUPPERTAL / SPORT- UND BÄDERAMT
Stadtsparkasse Wuppertal
WSW
AWG
Stadtsportbund Wuppertal e.V.

noch Wettkampf 16 - 100m Freistil weiblich (Vorlauf)

Lauf 5/22

Bahn	Schwimmerin	Jg.	Verein	Meldezeit
Bahn 0	Belke, Maria	2015	Delphin Ratingen-Lintorf im TuS 08 Lintorf	01:21,14
Bahn 1	Grübler, Linn	2015	Wasserfreunde Wuppertal 1883 e.V.	01:20,55
Bahn 2	Kubitz, Arina	2014	SV TuS 1925 Herten e.V.	01:19,90
Bahn 3	Meese, Filippa	2014	Rote Erde/SWIM-TEAM TuS 1859 Hamm	01:19,70
Bahn 4	Merle, Noemi	2015	SV Gladbeck 1913	01:19,12
Bahn 5	Stuhrmann, Pia	2013	ASV Wuppertal	01:19,31
Bahn 6	Brockmann, Lea	2014	SV Gladbeck 1913	01:19,71
Bahn 7	Pfau, Lieselotte Clara	2014	WSC Lindlar 1997	01:20,55
Bahn 8	Schwiderski, Luana	2013	SV TuS 1925 Herten e.V.	01:20,86
Bahn 9	Berning, Laura	2016	SG Schwimmen Münster	01:22,08

Lauf 6/22

Bahn	Schwimmerin	Jg.	Verein	Meldezeit
Bahn 0	Peters, Leni	2014	SV TuS 1925 Herten e.V.	01:18,42
Bahn 1	Scharlau, Thea	2016	SG Schwimmen Münster	01:17,15
Bahn 2	Gillmeister, Lia-Marie	2014	SC Delphin Geldern	01:16,76
Bahn 3	Dronova, Veronika	2012	SG Bayer	01:16,27
Bahn 4	Opdam, Jana	2013	SV Neviges	01:16,10
Bahn 5	Menting, Mia	2015	SC Delphin Geldern	01:16,19
Bahn 6	Schramm, Annika	2013	SG Lübeck	01:16,54
Bahn 7	Anastasiou, Zoi	2010	ASV Wuppertal	01:17,08
Bahn 8	Trewer, Lia	2013	SV TuS 1925 Herten e.V.	01:18,17
Bahn 9	Meyer, Mathilda	2014	Hammer SportClub 2008	01:18,73

Lauf 7/22

Bahn	Schwimmerin	Jg.	Verein	Meldezeit
Bahn 0	Grieschat, Sophie	2013	SG Bayer	01:15,86
Bahn 1	Rittmeier, Pia	2007	Hammer SportClub 2008	01:15,22
Bahn 2	de Vries, Vajen	2013	HZ&PC Heerenveen	01:14,90
Bahn 3	Frank, Jil	2013	Hammer SportClub 2008	01:14,47
Bahn 4	Ykema, Fenna	2013	HZ&PC Heerenveen	01:13,69
Bahn 5	Becker, Elisa	2013	Uerdinger Schwimmverein 08	01:14,05
Bahn 6	Milde, Lina	2010	Hammer SportClub 2008	01:14,51
Bahn 7	Arlt, Leyna Sinem	2011	SG Wassersport Iserlohn	01:15,21
Bahn 8	Asmussen, Finja-Sophie	2014	SV Gladbeck 1913	01:15,82
Bahn 9	Wagner, Linnea	2015	SG Lübeck	01:16,00

Lauf 8/22

Bahn	Schwimmerin	Jg.	Verein	Meldezeit
Bahn 0	Giesbrecht, Nika	2010	VfL Kemminghausen	01:13,35
Bahn 1	Köhling, Mia-Luise	2013	SV Blau-Weiß Bochum	01:13,10
Bahn 2	Lyko, Smilla	2011	Delphin Ratingen-Lintorf im TuS 08 Lintorf	01:12,79
Bahn 3	Mittelstenscheidt, Maja	2008	ASV Wuppertal	01:12,61
Bahn 4	Bartmann, Federica	2012	SG Wassersport Iserlohn	01:12,08
Bahn 5	Efe, Sara	2010	VfL Kemminghausen	01:12,26
Bahn 6	Campen, Clara	2012	SG Bayer	01:12,65
Bahn 7	Arendt, Lara Sophie	2013	GTV Bremerhaven	01:12,86
Bahn 8	Aydin, Josefine	2014	SV Gladbeck 1913	01:13,18
Bahn 9	Trittschack, Paula Johanna	2014	SV Gladbeck 1913	01:13,56

STADT WUPPERTAL / SPORT- UND BÄDERAMT
Stadtsparkasse Wuppertal
WSW
AWG
Stadtsportbund Wuppertal e.V.

noch Wettkampf 16 - 100m Freistil weiblich (Vorlauf)

Lauf 9/22

Bahn	Schwimmerin	Jg.	Verein	Meldezeit
Bahn 0	Margolf, Valentina	2012	Wasserfreunde Wuppertal 1883 e.V.	01:12,06
Bahn 1	Domgörgen, Anna	2014	SC Hürth	01:11,94
Bahn 2	Koppenhagen, Lotta	2013	WSC Lindlar 1997	01:11,65
Bahn 3	Eul, Sophia	2013	SV Recklinghausen 28 e.V.	01:11,30
Bahn 4	Becker, Carla Isabel	2013	Uerdinger Schwimmverein 08	01:10,78
Bahn 5	Böllecke, Hannah	2011	VfL Kemminghausen	01:10,83
Bahn 6	Bergmann, Felicita	2012	SV Neviges	01:11,48
Bahn 7	Meyer, Alina	2014	Rote Erde/SWIM-TEAM TuS 1859 Hamm	01:11,73
Bahn 8	Lemoine, Minou	2013	Wasserfreunde Wuppertal 1883 e.V.	01:12,03
Bahn 9	Kamp, Pauline	2015	SG Schwimmen Münster	01:12,07

Lauf 10/22

Bahn	Schwimmerin	Jg.	Verein	Meldezeit
Bahn 0	Leugner, Franziska	2012	SV Blau-Weiß Bochum	01:10,63
Bahn 1	May, Leonie	2010	SV TuS 1925 Herten e.V.	01:10,47
Bahn 2	Kowalski, Annett	2013	VfL Kemminghausen	01:10,44
Bahn 3	Neuhaus, Sophia	2000	SV TuS 1925 Herten e.V.	01:10,10
Bahn 4	Stuhrmann, Rebecca	2010	Hammer SportClub 2008	01:09,99
Bahn 5	Böttger, Maria	2012	Wasserfreunde Wuppertal 1883 e.V.	01:10,04
Bahn 6	Wey, Carlotta	2014	SC Delphin Geldern	01:10,17
Bahn 7	Nies, Lotte	2007	PSV	01:10,45
Bahn 8	Kisiel, Paulina	2009	SG Wassersport Iserlohn	01:10,61
Bahn 9	von Czerniewicz, Julina	2008	TSV Gruiten 1884	01:10,63

Lauf 11/22

Bahn	Schwimmerin	Jg.	Verein	Meldezeit
Bahn 0	Schlüter, Lena	2012	VfL Kemminghausen	01:09,92
Bahn 1	von Hoyenberg, Katharina	2013	SG Bayer	01:09,81
Bahn 2	Vittori, Sofia	2013	SV Gladbeck 1913	01:09,77
Bahn 3	Linstaedt, Mila	2011	SG Wassersport Iserlohn	01:09,56
Bahn 4	Advokaat, Hanna	2009	PSV	01:09,05
Bahn 5	Kauls, Cheyenne	2011	Delphin Ratingen-Lintorf im TuS 08 Lintorf	01:09,51
Bahn 6	Stark, Annika	2013	SC Delphin Geldern	01:09,62
Bahn 7	Wiebe, Sofia	2010	Hammer SportClub 2008	01:09,80
Bahn 8	Trittschack, Lotta Maria	2014	SV Gladbeck 1913	01:09,83
Bahn 9	Disterheft, Jette	2013	SG Ruhr	01:09,94

Lauf 12/22

Bahn	Schwimmerin	Jg.	Verein	Meldezeit
Bahn 0	Hupel, Neele	2010	SG Bayer	01:08,91
Bahn 1	Fischer, Pia	2013	SC Delphin Geldern	01:08,75
Bahn 2	Yurt, Yade	2014	Uerdinger Schwimmverein 08	01:08,65
Bahn 3	Klimm, Olivia	2010	SV TuS 1925 Herten e.V.	01:08,31
Bahn 4	Bodenschatz, Milla	2012	SG Bayer	01:08,25
Bahn 5	Schaarwächter, Frida	2012	Wasserfreunde Wuppertal 1883 e.V.	01:08,26
Bahn 6	Rösler, Amelie Sophie	2014	SG Bayer	01:08,54
Bahn 7	Gärtner, Greta	2012	SC Delphin Geldern	01:08,73
Bahn 8	Schaefer, Marah	2009	Hammer SportClub 2008	01:08,81
Bahn 9	Kuhnert, Enya	2012	VfL Kemminghausen	01:09,01

STADT WUPPERTAL / SPORT- UND BÄDERAMT
Stadtsparkasse Wuppertal
WSW
AWG
Stadtsportbund Wuppertal e.V.

noch Wettkampf 16 - 100m Freistil weiblich (Vorlauf)

Lauf 13/22

Bahn	Schwimmerin	Jg.	Verein	Meldezeit
Bahn 0	Heilwagen, Sofie	2009	Kasseler SV	01:08,16
Bahn 1	Schwoll, Ida	2011	SG Bayer	01:08,03
Bahn 2	Mund, Alva	2013	SC Delphin Geldern	01:07,74
Bahn 3	Adrian, Lea	2006	VfL Kemminghausen	01:07,50
Bahn 4	Pinnow, Annika	2007	SV TuS 1925 Herten e.V.	01:07,28
Bahn 5	Geng, Lena	2009	SC Hürth	01:07,36
Bahn 6	Hosse, Rebecca	2012	SG Bayer	01:07,65
Bahn 7	Bahr, Anna Lea	2012	SG Lübeck	01:08,00
Bahn 8	Meyer, Anna	2010	Rote Erde/SWIM-TEAM TuS 1859 Hamm	01:08,06
Bahn 9	Borkner, Sophia	2012	Hammer SportClub 2008	01:08,19

Lauf 14/22

Bahn	Schwimmerin	Jg.	Verein	Meldezeit
Bahn 0	Görke, Emily Lea	2013	SV Recklinghausen 28 e.V.	01:07,02
Bahn 1	Ruzickova, Anna	2013	SG Schwimmen Münster	01:06,85
Bahn 2	Kritikou, Melina	2011	SG Bayer	01:06,70
Bahn 3	Kande, Kitagbe Utako	2013	SV Blau-Weiß Bochum	01:06,55
Bahn 4	Kaminski, Mandy	2010	SG Bayer	01:06,44
Bahn 5	Dielenschneider, Charlotte	2011	Rote Erde/SWIM-TEAM TuS 1859 Hamm	01:06,50
Bahn 6	Brouwer, Marlies	2011	HZ&PC Heerenveen	01:06,62
Bahn 7	Wunn, Mia	2011	SC Hürth	01:06,83
Bahn 8	Herrmann, Maria	2011	SSV Meschede	01:06,87
Bahn 9	Weber, Mira	2012	SG Bayer	01:07,21

Lauf 15/22

Bahn	Schwimmerin	Jg.	Verein	Meldezeit
Bahn 0	Lambertz, Line	2011	Wasserfreunde Wuppertal 1883 e.V.	01:06,34
Bahn 1	Gierse, Nele	2009	SV Recklinghausen 28 e.V.	01:06,26
Bahn 2	Formichella, Carlotta	2010	SG Lübeck	01:05,92
Bahn 3	Ohrt, Mira	2012	Team Bochum	01:05,71
Bahn 4	Frohwerk, Charlotte Katharina	2012	SC Delphin Geldern	01:05,61
Bahn 5	Pabel, Lina	2012	SG Bayer	01:05,64
Bahn 6	Moskwa, Anastasia	2013	SG Bayer	01:05,78
Bahn 7	Rübesam, Annika	2009	SC Delphin Geldern	01:05,92
Bahn 8	Maiß, Matilda	2012	SV Recklinghausen 28 e.V.	01:06,31
Bahn 9	Kosche, Jana	2012	Uerdinger Schwimmverein 08	01:06,41

Lauf 16/22

Bahn	Schwimmerin	Jg.	Verein	Meldezeit
Bahn 0	Michel, Josefine	2012	SG Schwimmen Münster	01:05,30
Bahn 1	Nowatzki, Lisa	1999	SV TuS 1925 Herten e.V.	01:05,00
Bahn 2	Linke, Marlene	2012	SV Recklinghausen 28 e.V.	01:04,94
Bahn 3	van der Heide, Wyneke Edou	2011	HZ&PC Heerenveen	01:04,88
Bahn 4	Fischer, Matilda	2010	SG Wassersport Iserlohn	01:04,76
Bahn 5	Reis, Melina	2012	SC Delphin Geldern	01:04,82
Bahn 6	von Heel, Marie	2012	SG Bayer	01:04,93
Bahn 7	Zafirov, Angelina Sophie	2010	SV Blau-Weiß Bochum	01:04,98
Bahn 8	Lesniak, Julia	2012	UKS G8 Bielany Warszawa	01:05,10
Bahn 9	Simon, Isabella	2009	GTV Bremerhaven	01:05,42

STADT WUPPERTAL / SPORT- UND BÄDERAMT
Stadtsparkasse Wuppertal
WSW
AWG
Stadtsportbund Wuppertal e.V.

noch Wettkampf 16 - 100m Freistil weiblich (Vorlauf)

Lauf 17/22

Bahn	Schwimmerin	Jg.	Verein	Meldezeit
Bahn 0	Breuer, Emma Luise	2009	SG Neukölln e.V. Berlin	01:04,57
Bahn 1	Stockel, Anna	2012	SG Schwimmen Münster	01:04,32
Bahn 2	Oliveira, Maria Paula	2010	SG Bayer	01:03,65
Bahn 3	Gahler, Svea	2007	SSV Meschede	01:03,36
Bahn 4	Bernard, Hanna	2010	SG Wassersport Iserlohn	01:03,07
Bahn 5	Most, Greta	2010	Kasseler SV	01:03,28
Bahn 6	Geneuglijk, Milou	2009	HZ&PC Heerenveen	01:03,50
Bahn 7	van Laarhoven, Evy	2005	PSV	01:04,19
Bahn 8	Kepplin, Jette	2011	SG Bayer	01:04,52
Bahn 9	Breuer, Lara	2006	TSV Gruiten 1884	01:04,67

Lauf 18/22

Bahn	Schwimmerin	Jg.	Verein	Meldezeit
Bahn 0	Dovic, Nieke	2007	PSV	01:03,00
Bahn 1	Rattmann, Luise	2011	SC Delphin Geldern	01:02,96
Bahn 2	Böcker, Luise	2011	SC Delphin Geldern	01:02,88
Bahn 3	Nöldemann, Lisa	2011	Schwimmverein Haltern	01:02,31
Bahn 4	Schröer, Luisa	2011	SG Bayer	01:02,02
Bahn 5	Schemmerling, Cara Malia	2012	SG Bayer	01:02,19
Bahn 6	Bradtke, Belana	2010	SV Gladbeck 1913	01:02,87
Bahn 7	Herzfeldt, Lia Marleen	2010	GTV Bremerhaven	01:02,89
Bahn 8	Holzmann, Marit Johanna	2008	Kasseler SV	01:02,98
Bahn 9	Dijkstra, Julia	2009	PSV	01:03,01

Lauf 19/22

Bahn	Schwimmerin	Jg.	Verein	Meldezeit
Bahn 0	Dorlandt, Elise	2010	HZ&PC Heerenveen	01:01,47
Bahn 1	Walter, Ida	2010	SG Bayer	01:01,44
Bahn 2	Fritzsche, Lynn Sophie	2010	Kasseler SV	01:01,25
Bahn 3	Bauer, Paulina	2011	Team Bochum	01:01,04
Bahn 4	Ruberg, Lilly	2006	Team Bochum	01:00,80
Bahn 5	Mahnken, Mayra	2009	GTV Bremerhaven	01:00,82
Bahn 6	Kleinbäumer, Maja Tabea	2007	ASV Wuppertal	01:01,24
Bahn 7	van Buren, Anne Madelief	2008	PSV	01:01,30
Bahn 8	Pestman, Nicole	2010	Zwemhub Drachten	01:01,47
Bahn 9	Jansen, Helena	2011	SV Recklinghausen 28 e.V.	01:01,52

Lauf 20/22

Bahn	Schwimmerin	Jg.	Verein	Meldezeit
Bahn 0	Buß, Paula	2009	Team Bochum	01:00,35
Bahn 1	Böcher, Amelie	2008	SG Wassersport Iserlohn	00:58,88
Bahn 2	Burghardt, Eelkje Milena	2007	TPSK 1925 e.V.	00:58,31
Bahn 3	Herrmann, Luisa Marie	2009	SG Bayer	00:56,22
Bahn 4	de Jong, Imani	2002	PSV	00:53,04
Bahn 5	Lenz, Jette	2006	Team Bochum	00:54,90
Bahn 6	Racherbäumer, Lucie Mia	2010	Team Bochum	00:58,00
Bahn 7	Boxum, Fay	2009	Zwemhub Drachten	00:58,61
Bahn 8	Holitzka, Nele	2000	SV Neviges	00:59,98
Bahn 9	Kosche, Nele	2009	Uerdinger Schwimmverein 08	01:00,68

STADT WUPPERTAL / SPORT- UND BÄDERAMT
Stadtsparkasse Wuppertal
WSW
AWG
Stadtsportbund Wuppertal e.V.

noch Wettkampf 16 - 100m Freistil weiblich (Vorlauf)

Lauf 21/22

Bahn	Schwimmerin	Jg.	Verein	Meldezeit
Bahn 0	Kodikara, Hayley	2008	TPSK 1925 e.V.	01:00,28
Bahn 1	Osygus, Carolina Marie	2007	SG Neuss	00:58,80
Bahn 2	Redemann, Fiona	2005	SV Recklinghausen 28 e.V.	00:58,23
Bahn 3	de Beer, Hylcke	2007	PSV	00:56,11
Bahn 4	Busch, Kim	1998	Team Niederlande	00:52,71
Bahn 5	van Kalmthout, Yara	2002	PSV	00:53,48
Bahn 6	Hentschke, Cleo	2008	SG Essen	00:57,52
Bahn 7	Curle, Lillie	2008	TPSK 1925 e.V.	00:58,57
Bahn 8	Conradi, Isabelle	2011	SV Gladbeck 1913	00:59,66
Bahn 9	Mahnken, Monia	2004	GTV Bremerhaven	01:00,42

Lauf 22/22

Bahn	Schwimmerin	Jg.	Verein	Meldezeit
Bahn 0	Reinstra, Elin	2011	Zwemhub Drachten	01:00,10
Bahn 1	van Laarhoven, Indy	2005	PSV	00:58,62
Bahn 2	Hesse, Skadi	2008	SG Bayer	00:58,08
Bahn 3	Henning, Pia Helli	2006	SG Frankfurt	00:55,44
Bahn 4	van Wijk, Milou	2004	Team Niederlande	00:51,89
Bahn 5	van Roon, Valerie	1998	Team Niederlande	00:53,39
Bahn 6	Lentge, Stella	2005	Team Bochum	00:56,71
Bahn 7	Hackmann, Luisa	2008	SG Lübeck	00:58,49
Bahn 8	Hennemann, Clara	2008	Oldenburger SV 1902	00:59,64
Bahn 9	Nzounpe, Amelie	2013	SC Delphin Geldern	01:00,41

Wettkampf 17 - 50m Rücken männlich (Vorlauf)

Lauf 1/13

Bahn	Schwimmer	Jg.	Verein	Meldezeit
Bahn 2	Can, Kemal	2017	SG Lübeck	00:00,00
Bahn 3	Dzhioev, Leo	2016	SC Delphin Geldern	00:53,43
Bahn 4	Brosch, Emilian	2017	SC Delphin Geldern	00:52,19
Bahn 5	Ciuceanu, Peter	2015	SV TuS 1925 Herten e.V.	00:52,77
Bahn 6	Pillen, Emil	2017	SG Lübeck	00:56,44

Lauf 2/13

Bahn	Schwimmer	Jg.	Verein	Meldezeit
Bahn 0	Low, Keven	2016	SG Lübeck	00:51,13
Bahn 1	Schulz, Fynn Luca	2017	SG Bayer	00:49,38
Bahn 2	Uhlig, Mark	2015	SG Bayer	00:48,13
Bahn 3	Pridat, Jonne	2015	SG Lübeck	00:47,00
Bahn 4	Picard, Felix	2016	SG Bayer	00:46,66
Bahn 5	Bohnsack, York	2015	SG Lübeck	00:46,77
Bahn 6	Friedrichs, Leander	2016	SC Hürth	00:47,30
Bahn 7	Essmann, Philipp	2016	SG Schwimmen Münster	00:48,57
Bahn 8	Gille, Justus	2015	SG Bayer	00:50,12
Bahn 9	Gille, Emil	2017	SG Bayer	00:51,16

noch Wettkampf 17 - 50m Rücken männlich (Vorlauf)

Lauf 3/13

Bahn	Schwimmer	Jg.	Verein	Meldezeit
Bahn 0	Schwalvenberg, Malte	2015	Schwimmverein Haltern	00:46,05
Bahn 1	Stieben, Philipp	2015	SG Bayer	00:45,26
Bahn 2	Grüder, Finn Morten	2014	SG Lübeck	00:44,98
Bahn 3	Rrotani, Leano	2012	SV TuS 1925 Herten e.V.	00:44,77
Bahn 4	Georg, Malte	2016	SG Lübeck	00:44,39
Bahn 5	Roth, Jonas	2015	SG Bayer	00:44,48
Bahn 6	Wiens, Aaron	2014	SG Schwimmen Münster	00:44,84
Bahn 7	Nadirk, Jonte	2016	SG Schwimmen Münster	00:45,03
Bahn 8	Andresen, Julius	2014	SG Lübeck	00:45,66
Bahn 9	Schuppert, Theo	2016	SG Schwimmen Münster	00:46,40

Lauf 4/13

Bahn	Schwimmer	Jg.	Verein	Meldezeit
Bahn 0	Frohwerk, Lasse	2016	SC Delphin Geldern	00:44,25
Bahn 1	Grunau, Henry Koffi	2017	SG Bayer	00:43,72
Bahn 2	Silies, Florian	2015	SG Lübeck	00:43,50
Bahn 3	Ruzicka, Filip	2015	SG Schwimmen Münster	00:42,94
Bahn 4	Muncan, Oliver	2015	Delphin Ratingen-Lintorf im TuS 08 Lintorf	00:42,53
Bahn 5	Jansen, Jonah	2014	WSC Lindlar 1997	00:42,82
Bahn 6	Unbehaun, Luca	2013	TSV Gruiten 1884	00:43,01
Bahn 7	Muncan, David	2017	Delphin Ratingen-Lintorf im TuS 08 Lintorf	00:43,53
Bahn 8	Rutz, Bruno	2012	SG Lübeck	00:43,83
Bahn 9	Sandoz, Eric	2016	SG Bayer	00:44,26

Lauf 5/13

Bahn	Schwimmer	Jg.	Verein	Meldezeit
Bahn 0	Küting, Valentin	2014	SG Bayer	00:42,12
Bahn 1	Jäger, Ron	2013	Delphin Ratingen-Lintorf im TuS 08 Lintorf	00:41,97
Bahn 2	Weidenhaupt, Oskar	2015	SG Schwimmen Münster	00:41,67
Bahn 3	Schramm, Laurenz	2013	SG Lübeck	00:41,46
Bahn 4	Görtz, Jakob	2014	SC Delphin Geldern	00:41,23
Bahn 5	Weber, Emilio	2014	SG Bayer	00:41,39
Bahn 6	Klaessen, Paul	2017	SC Delphin Geldern	00:41,47
Bahn 7	Müller, Philipp	2015	SG Schwimmen Münster	00:41,79
Bahn 8	Kretzschmar, Erik	2015	SG Lübeck	00:42,00
Bahn 9	Kritikos, Ioannis	2016	SG Bayer	00:42,45

Lauf 6/13

Bahn	Schwimmer	Jg.	Verein	Meldezeit
Bahn 0	Schall, Niklas	2013	Wasserfreunde Wuppertal 1883 e.V.	00:41,18
Bahn 1	Urbonas, Jonas	2008	Schwimmverein Haltern	00:40,44
Bahn 2	Zhou, Yuhang	2015	SG Bayer	00:40,35
Bahn 3	Kaintor, Florian Werner	2014	Schwimmverein Haltern	00:39,51
Bahn 4	Prokopp Lopez, Gabriel	2015	SG Schwimmen Münster	00:39,29
Bahn 5	Ziegler, Jonas	2015	SV Neviges	00:39,48
Bahn 6	Schröder, Leo	2015	Wasserfreunde Wuppertal 1883 e.V.	00:39,96
Bahn 7	Dzhioev, David	2014	SC Delphin Geldern	00:40,38
Bahn 8	Croonenbrock, Konrad	2015	SC Delphin Geldern	00:40,60
Bahn 9	Nzounpe, Darius	2016	SC Delphin Geldern	00:41,21

STADT WUPPERTAL / SPORT- UND BÄDERAMT
Stadtsparkasse Wuppertal
WSW
AWG
Stadtsportbund Wuppertal e.V.

noch Wettkampf 17 - 50m Rücken männlich (Vorlauf)

Lauf 7/13

Bahn	Schwimmer	Jg.	Verein	Meldezeit
Bahn 0	Witt, Louis	2014	SG Lübeck	00:39,00
Bahn 1	Wey, Henry	2015	SC Delphin Geldern	00:38,85
Bahn 2	De Haan, Noah	2014	SG Lübeck	00:38,00
Bahn 3	Rösler, Felix	2016	SG Bayer	00:37,89
Bahn 4	Geisbüsch, Noah	2014	SG Lübeck	00:37,19
Bahn 5	Pallasch, Moritz	2010	SC Hürth	00:37,65
Bahn 6	Yurtdas, Kevan	2010	Delphin Ratingen-Lintorf im TuS 08 Lintorf	00:37,97
Bahn 7	Hudtwalker, Hennrik	2013	SG Lübeck	00:38,73
Bahn 8	Burmann, Robert	2014	SG Bayer	00:39,00
Bahn 9	Franzky, Jonte	2014	SC Hürth	00:39,23

Lauf 8/13

Bahn	Schwimmer	Jg.	Verein	Meldezeit
Bahn 0	Schulz, Julian	2011	Team Bochum	00:36,47
Bahn 1	Pabel, Hannah Lea	2010	SG Bayer	00:35,63
Bahn 2	Hepperle, Niklas	2015	1.SC Schweinfurt	00:35,34
Bahn 3	Mollenhauer, Hannes	2014	SG Schwimmen Münster	00:34,40
Bahn 4	Vinkovic, Benjamin	2012	Delphin Ratingen-Lintorf im TuS 08 Lintorf	00:33,93
Bahn 5	Seeger, Anton	2011	SG Lübeck	00:34,25
Bahn 6	Mylenbusch, Max Elias	2011	WSC Lindlar 1997	00:34,58
Bahn 7	Paes, Johannes	2013	SC Delphin Geldern	00:35,35
Bahn 8	Saatci, Jakob	2013	SG Lübeck	00:35,94
Bahn 9	Rahn, Julius	2015	SG Bayer	00:36,92

Lauf 9/13

Bahn	Schwimmer	Jg.	Verein	Meldezeit
Bahn 0	Creutzburg, Cornelius	2011	Schwimmverein Haltern	00:33,68
Bahn 1	Simon, Finn	2014	SG Bayer	00:33,50
Bahn 2	Masiello, Noah	2012	SG Wassersport Iserlohn	00:33,01
Bahn 3	Barry, Lamin	2010	GTV Bremerhaven	00:32,89
Bahn 4	Ho, Gia-Anh	2009	TSV Gruiten 1884	00:32,76
Bahn 5	Kalheber, Maximilian	2012	Wasserfreunde Wuppertal 1883 e.V.	00:32,81
Bahn 6	Weidenhaupt, Luis	2013	SG Schwimmen Münster	00:33,01
Bahn 7	Wille, Joshua	2013	Kasseler SV	00:33,27
Bahn 8	Barry, Djibril	2010	GTV Bremerhaven	00:33,62
Bahn 9	Dröge, Sidney Jonas	2014	SV TuS 1925 Herten e.V.	00:33,80

Lauf 10/13

Bahn	Schwimmer	Jg.	Verein	Meldezeit
Bahn 0	Wilk, Niklas	2012	SC Delphin Geldern	00:31,97
Bahn 1	Stobbe, Timo	2004	SV TuS 1925 Herten e.V.	00:31,32
Bahn 2	Thyssen, Benjamin	2011	SV Recklinghausen 28 e.V.	00:31,08
Bahn 3	Wallerstein, Mlka	2011	Uerdinger Schwimmverein 08	00:30,53
Bahn 4	Spence, Joran	2008	SG Rhein-Mosel	00:29,98
Bahn 5	Pietsch, Leo	2008	WSC Lindlar 1997	00:30,19
Bahn 6	Singelmann, Kristof	2009	Oldenburger SV 1902	00:31,02
Bahn 7	Simon, Max	2012	Rote Erde/SWIM-TEAM TuS 1859 Hamm	00:31,27
Bahn 8	Shalev, Yahav	2009	PSV	00:31,58
Bahn 9	Wille, Jonathan	2011	Kasseler SV	00:32,48

STADT WUPPERTAL / SPORT- UND BÄDERAMT
Stadtsparkasse Wuppertal
WSW
AWG
Stadtsportbund Wuppertal e.V.

noch Wettkampf 17 - 50m Rücken männlich (Vorlauf)

Lauf 11/13

Bahn	Schwimmer	Jg.	Verein	Meldezeit
Bahn 0	de Wit, Mathijs	2010	Zwemhub Drachten	00:29,28
Bahn 1	Frank, Hardy	2011	SSV Leutzsch	00:28,34
Bahn 2	Saidel, Luke	2007	SG Rhein-Mosel	00:27,34
Bahn 3	Ameziane, Hamza	2008	SG Essen	00:26,24
Bahn 4	Minnaert, Lars	2005	PSV	00:25,03
Bahn 5	Bock, Kenneth	2006	Potsdamer SV	00:25,86
Bahn 6	Walter, Gian	2006	SG Bayer	00:26,91
Bahn 7	Scholte, Jop	2010	Zwemhub Drachten	00:27,82
Bahn 8	Allan, Theodore	2009	PSV	00:28,71
Bahn 9	Engemann, Sören	2010	SG Essen	00:29,69

Lauf 12/13

Bahn	Schwimmer	Jg.	Verein	Meldezeit
Bahn 0	Specker, Felix	2006	SC Delphin Geldern	00:28,79
Bahn 1	Steinert, Tom	2008	SV Recklinghausen 28 e.V.	00:28,05
Bahn 2	Lange, Anton	2010	SG Essen	00:27,25
Bahn 3	Issard, Niek	2007	HZ&PC Heerenveen	00:26,08
Bahn 4	Kai Van Westering, Van Westering	2003	Team Niederlande	00:24,89
Bahn 5	Bierewitz, Adrian	1999	SG Mönchengladbach	00:25,19
Bahn 6	Mai, Maximilian	2008	VfL Kemminghausen	00:26,66
Bahn 7	Faber-Billot, Ezra	2009	SG Frankfurt	00:27,47
Bahn 8	Darwinkel, Jorian	2003	HZ&PC Heerenveen	00:28,48
Bahn 9	Bencheikh, Ilyas	2010	SG Bayer	00:29,59

Lauf 13/13

Bahn	Schwimmer	Jg.	Verein	Meldezeit
Bahn 0	Hetzel, Simeon Liam	2008	SG Rhein-Mosel	00:28,77
Bahn 1	Weidenfeller, Ole	2009	SG Rhein-Mosel	00:28,03
Bahn 2	Kjellgren, Alvar	2005	PSV	00:27,09
Bahn 3	Cancelliere, Antonino	1986	Leichlinger SV	00:25,87
Bahn 4	Bauer, David	2007	Team Bochum	00:24,81
Bahn 5	Salchow, Josha	1999	SV Nikar Heidelberg	00:25,18
Bahn 6	Rieck, Jeremy Mutwii	2010	SG Frankfurt	00:26,38
Bahn 7	Blumenthal Haz, Anthony Francesco	2008	Team Bochum	00:27,44
Bahn 8	Wille, Henrik	2002	SV Neviges	00:28,39
Bahn 9	Nodelman, Mark	2010	Team Bochum	00:29,43

Wettkampf 18 - 50m Rücken weiblich (Vorlauf)

Lauf 1/15

Bahn	Schwimmerin	Jg.	Verein	Meldezeit
Bahn 1	Bojarra, Emma Anjell	2017	SG Bayer	00:00,00
Bahn 2	Sehlbach, Johanna	2017	SG Bayer	01:06,05
Bahn 3	Voinova, Yeva	2017	SG Bayer	01:02,99
Bahn 4	Georg, Esther	2017	SG Lübeck	00:59,73
Bahn 5	Müller, Sofia	2017	SG Bayer	01:01,55
Bahn 6	Moica, Dalia	2017	SG Bayer	01:05,39
Bahn 7	Rotaru, Laura	2016	UKS G8 Bielany Warszawa	01:46,90
Bahn 8	Pascaly, Pauline	2015	SG Schwimmen Münster	00:00,00

noch Wettkampf 18 - 50m Rücken weiblich (Vorlauf)

Lauf 2/15

Bahn	Schwimmerin	Jg.	Verein	Meldezeit
Bahn 0	Münch, Lea-Marie	2016	SG Bayer	00:52,98
Bahn 1	Bundzinskaite, Mia	2017	SG Schwimmen Münster	00:51,80
Bahn 2	Wilberg, Nele	2014	SG Bayer	00:50,56
Bahn 3	Cotelea, Emma	2017	SG Schwimmen Münster	00:50,33
Bahn 4	Gertler, Marie	2016	Delphin Ratingen-Lintorf im TuS 08 Lintorf	00:50,12
Bahn 5	Motoki, Emilia Yukiko	2015	SG Bayer	00:50,25
Bahn 6	Bertels, Marit Lina	2017	SG Schwimmen Münster	00:50,50
Bahn 7	Frohwerk, Paula	2017	SC Delphin Geldern	00:51,33
Bahn 8	Paewinsky, Sarah	2015	SV TuS 1925 Herten e.V.	00:52,45
Bahn 9	Jamhiri, Delara	2016	SG Schwimmen Münster	00:56,82

Lauf 3/15

Bahn	Schwimmerin	Jg.	Verein	Meldezeit
Bahn 0	Kolosch, Elena	2016	Delphin Ratingen-Lintorf im TuS 08 Lintorf	00:49,87
Bahn 1	Truxius, Merle	2016	SG Bayer	00:49,13
Bahn 2	Hoffmann, June	2016	WSC Lindlar 1997	00:48,85
Bahn 3	Adam, Yasmeen	2017	SG Bayer	00:48,59
Bahn 4	Harder, Sophie	2016	SG Schwimmen Münster	00:47,89
Bahn 5	Hillmann, Marie	2016	SG Bayer	00:48,38
Bahn 6	Post, Emilia	2016	Wasserfreunde Wuppertal 1883 e.V.	00:48,65
Bahn 7	Moschner, Ina	2016	SG Schwimmen Münster	00:49,01
Bahn 8	Gaye, Aminata	2016	SG Bayer	00:49,36
Bahn 9	Rosenberger, Daria	2014	TSV Gruiten 1884	00:49,90

Lauf 4/15

Bahn	Schwimmerin	Jg.	Verein	Meldezeit
Bahn 0	Yoon, Hanna	2016	SC Hürth	00:47,16
Bahn 1	Pelster, Nele	2015	SG Bayer	00:46,70
Bahn 2	Ryvola, Ginevra	2017	SV Gladbeck 1913	00:45,94
Bahn 3	Düzgüz, Ronya	2015	SG Bayer	00:45,35
Bahn 4	Manthey, Emilia	2014	SG Bayer	00:45,00
Bahn 5	Schneidewind, Frieda	2016	UKS G8 Bielany Warszawa	00:45,15
Bahn 6	Suttmann, Carlotta	2015	SG Lübeck	00:45,76
Bahn 7	Zwierlein, Luisa	2016	SG Lübeck	00:46,50
Bahn 8	Reineke, Lotta	2015	SG Bayer	00:47,15
Bahn 9	Wünsch, Carlotta	2017	SG Lübeck	00:47,87

Lauf 5/15

Bahn	Schwimmerin	Jg.	Verein	Meldezeit
Bahn 0	Szabó, Eszter	2017	SG Schwimmen Münster	00:44,73
Bahn 1	Mohr, Anna	2015	SG Bayer	00:44,06
Bahn 2	Hübner, Annouk Mirasol	2016	Schwimmclub Capybaras	00:43,98
Bahn 3	Klees, Lara	2015	WSC Lindlar 1997	00:43,58
Bahn 4	Parussel, Tilda	2015	WSC Lindlar 1997	00:43,22
Bahn 5	Sowinski, Annett	2017	SC Delphin Geldern	00:43,33
Bahn 6	Hauschild, Maja	2015	SG Bayer	00:43,94
Bahn 7	Becker, Greta	2016	SG Bayer	00:43,99
Bahn 8	Brauer, Nela Elise	2017	SV Gladbeck 1913	00:44,60
Bahn 9	Turkama, Anu	2014	SC Hürth	00:44,93

noch Wettkampf 18 - 50m Rücken weiblich (Vorlauf)

Lauf 6/15

Bahn	Schwimmerin	Jg.	Verein	Meldezeit
Bahn 0	Küppers, Renée	2014	SC Hürth	00:43,12
Bahn 1	Gbur, Emma	2012	SV TuS 1925 Herten e.V.	00:42,84
Bahn 2	Seboldt, Martha	2015	Wasserfreunde Wuppertal 1883 e.V.	00:42,48
Bahn 3	von Czerniewicz, Julina	2008	TSV Gruiten 1884	00:42,32
Bahn 4	vom Scheidt, Vivien	2016	Wasserfreunde Wuppertal 1883 e.V.	00:41,10
Bahn 5	Schug, Lisa Maria	2016	Delphin Ratingen-Lintorf im TuS 08 Lintorf	00:41,45
Bahn 6	Grübler, Linn	2015	Wasserfreunde Wuppertal 1883 e.V.	00:42,46
Bahn 7	Scharlau, Thea	2016	SG Schwimmen Münster	00:42,66
Bahn 8	Möller, Emily	2014	SG Bayer	00:43,00
Bahn 9	Vinzing, Lotta	2012	ASV Wuppertal	00:43,15

Lauf 7/15

Bahn	Schwimmerin	Jg.	Verein	Meldezeit
Bahn 0	Prockner, Luisa	2010	SV TuS 1925 Herten e.V.	00:39,86
Bahn 1	Grieschat, Sophie	2013	SG Bayer	00:39,74
Bahn 2	Anastasiou, Zoi	2010	ASV Wuppertal	00:39,36
Bahn 3	Mittelstenscheidt, Maja	2008	ASV Wuppertal	00:39,23
Bahn 4	Koppenhagen, Lotta	2013	WSC Lindlar 1997	00:38,63
Bahn 5	Heck, Emma	2014	WSC Lindlar 1997	00:38,96
Bahn 6	Babakou, Athina	2014	SG Bayer	00:39,33
Bahn 7	Efe, Sara	2010	VfL Kemminghausen	00:39,50
Bahn 8	Lyko, Smilla	2011	Delphin Ratingen-Lintorf im TuS 08 Lintorf	00:39,84
Bahn 9	Wagner, Linnea	2015	SG Lübeck	00:40,00

Lauf 8/15

Bahn	Schwimmerin	Jg.	Verein	Meldezeit
Bahn 0	Kränsel, Linda Sophie	2015	SG Bayer	00:38,53
Bahn 1	Hesche, Maria	2013	SG Lübeck	00:38,32
Bahn 2	Dronova, Veronika	2012	SG Bayer	00:38,22
Bahn 3	Opdam, Jana	2013	SV Neviges	00:37,89
Bahn 4	Arendt, Lara Sophie	2013	GTV Bremerhaven	00:37,68
Bahn 5	Mund, Alva	2013	SC Delphin Geldern	00:37,84
Bahn 6	Fellechner, Lana	2015	Schwimmclub Capybaras	00:37,98
Bahn 7	Abidi, Emina	2015	SG Bayer	00:38,32
Bahn 8	Vittori, Sofia	2013	SV Gladbeck 1913	00:38,50
Bahn 9	Wey, Carlotta	2014	SC Delphin Geldern	00:38,62

Lauf 9/15

Bahn	Schwimmerin	Jg.	Verein	Meldezeit
Bahn 0	Mevissen, Thea	2013	SC Delphin Geldern	00:37,24
Bahn 1	Kowalski, Annett	2013	VfL Kemminghausen	00:37,11
Bahn 2	Böllecke, Hannah	2011	VfL Kemminghausen	00:36,83
Bahn 3	Wiebe, Sofia	2010	Hammer SportClub 2008	00:36,09
Bahn 4	Stuhrmann, Pia	2013	ASV Wuppertal	00:35,76
Bahn 5	May, Leonie	2010	SV TuS 1925 Herten e.V.	00:35,91
Bahn 6	Kalinov, Arzu Serra	2012	SV Blau-Weiß Bochum	00:36,20
Bahn 7	Margolf, Valentina	2012	Wasserfreunde Wuppertal 1883 e.V.	00:37,10
Bahn 8	Racherbäumer, Merle	2013	SV Blau-Weiß Bochum	00:37,12
Bahn 9	Kamp, Pauline	2015	SG Schwimmen Münster	00:37,49

noch Wettkampf 18 - 50m Rücken weiblich (Vorlauf)

Lauf 10/15

Bahn	Schwimmerin	Jg.	Verein	Meldezeit
Bahn 0	Kritikou, Melina	2011	SG Bayer	00:35,44
Bahn 1	Reiter, Paula	2011	WSC Lindlar 1997	00:35,29
Bahn 2	Klaessen, Emma	2012	SC Delphin Geldern	00:34,75
Bahn 3	Bencheikh, Lina	2012	SG Bayer	00:34,68
Bahn 4	Heilwagen, Sofie	2009	Kasseler SV	00:34,44
Bahn 5	Diehl, Nike	2012	Team Bochum	00:34,54
Bahn 6	Böttger, Maria	2012	Wasserfreunde Wuppertal 1883 e.V.	00:34,68
Bahn 7	Fischer, Pia	2013	SC Delphin Geldern	00:34,83
Bahn 8	Rösler, Amelie Sophie	2014	SG Bayer	00:35,38
Bahn 9	Hosse, Rebecca	2012	SG Bayer	00:35,75

Lauf 11/15

Bahn	Schwimmerin	Jg.	Verein	Meldezeit
Bahn 0	Meier, Anna	2010	SV TuS 1925 Herten e.V.	00:34,26
Bahn 1	Fischer, Matilda	2010	SG Wassersport Iserlohn	00:34,21
Bahn 2	Schaarwächter, Frida	2012	Wasserfreunde Wuppertal 1883 e.V.	00:34,04
Bahn 3	Gierse, Nele	2009	SV Recklinghausen 28 e.V.	00:33,72
Bahn 4	Schaefer, Marah	2009	Hammer SportClub 2008	00:33,35
Bahn 5	Krekeler, Sabrina	2003	Team Bochum	00:33,52
Bahn 6	Rattmann, Luise	2011	SC Delphin Geldern	00:33,92
Bahn 7	Männich, Sophie Marie Christine	2012	Uerdinger Schwimmverein 08	00:34,05
Bahn 8	Fellechner, Clara	2011	Schwimmclub Capybaras	00:34,21
Bahn 9	Dorlandt, Elise	2010	HZ&PC Heerenveen	00:34,34

Lauf 12/15

Bahn	Schwimmerin	Jg.	Verein	Meldezeit
Bahn 0	Böcker, Luise	2011	SC Delphin Geldern	00:33,29
Bahn 1	Pabel, Lina	2012	SG Bayer	00:33,08
Bahn 2	Tönges, Paulina Rosalie	2011	Team Bochum	00:32,87
Bahn 3	Hempenius, Lobke	2011	HZ&PC Heerenveen	00:32,79
Bahn 4	Sonntag, Leona	2012	Wasserfreunde Wuppertal 1883 e.V.	00:32,26
Bahn 5	Illian, Jule	2008	Uerdinger Schwimmverein 08	00:32,75
Bahn 6	Pielsticker, Cara Maria	2012	Uerdinger Schwimmverein 08	00:32,87
Bahn 7	Düker, Lisa	2009	SG Gladbeck/Recklinghausen	00:33,00
Bahn 8	Simon, Isabella	2009	GTV Bremerhaven	00:33,27
Bahn 9	Zafirov, Angelina Sophie	2010	SV Blau-Weiß Bochum	00:33,30

Lauf 13/15

Bahn	Schwimmerin	Jg.	Verein	Meldezeit
Bahn 0	Jalving, Loïs	2004	HZ&PC Heerenveen	00:31,97
Bahn 1	Walter, Ida	2010	SG Bayer	00:31,48
Bahn 2	Böcher, Amelie	2008	SG Wassersport Iserlohn	00:30,70
Bahn 3	Hooghiemstra, Silke	2009	HZ&PC Heerenveen	00:29,83
Bahn 4	Hesse, Eltje	2008	SG Bayer	00:28,28
Bahn 5	Bungert, Lilly	2005	Team Bochum	00:29,17
Bahn 6	Manka, Wolke	2010	SG Bayer	00:30,05
Bahn 7	Johannknecht, Naya	2011	Team Bochum	00:31,19
Bahn 8	Herzfeldt, Lia Marleen	2010	GTV Bremerhaven	00:31,75
Bahn 9	Reinstra, Elin	2011	Zwemhub Drachten	00:32,17

STADT WUPPERTAL / SPORT- UND BÄDERAMT
Stadtsparkasse Wuppertal
WSW
AWG
Stadtsportbund Wuppertal e.V.

noch Wettkampf 18 - 50m Rücken weiblich (Vorlauf)

Lauf 14/15

Bahn	Schwimmerin	Jg.	Verein	Meldezeit
Bahn 0	Wald, Kathrin	2008	SG Rhein-Mosel	00:31,85
Bahn 1	Bamfaste, Maren	2006	SG Bayer	00:31,44
Bahn 2	Boxum, Fay	2009	Zwemhub Drachten	00:30,62
Bahn 3	Racherbäumer, Lucie Mia	2010	Team Bochum	00:29,82
Bahn 4	Kröger, Lina	2004	SG Essen	00:27,78
Bahn 5	Hoffmann, Viktoria	2008	SG Lübeck	00:28,86
Bahn 6	Mauss, Tessa	2008	Team Bochum	00:30,04
Bahn 7	Wojtakowski, Isabella	2011	Team Bochum	00:31,07
Bahn 8	Slegers, Janne	2004	PSV	00:31,73
Bahn 9	Curle, Lillie	2008	TPSK 1925 e.V.	00:32,08

Lauf 15/15

Bahn	Schwimmerin	Jg.	Verein	Meldezeit
Bahn 0	Schröer, Luisa	2011	SG Bayer	00:31,83
Bahn 1	Geneuglijk, Milou	2009	HZ&PC Heerenveen	00:31,41
Bahn 2	Schaper, Lilli Viktoria	2009	SG Lübeck	00:30,15
Bahn 3	Lichtendonk, Ismay	2004	HZ&PC Heerenveen	00:29,69
Bahn 4	de Waard, Maaike	1996	Team Niederlande	00:25,97
Bahn 5	van Kalmthout, Yara	2002	PSV	00:28,29
Bahn 6	Pliska, Sarah	2010	SG Essen	00:29,93
Bahn 7	Fritzsche, Lynn Sophie	2010	Kasseler SV	00:31,01
Bahn 8	Potschaske, Greta	2011	SG Lübeck	00:31,49
Bahn 9	Acker, Juna	2009	SG Bayer	00:32,02

Wettkampf 19 - 100m Lagen männlich (Vorlauf)

Lauf 1/14

Bahn	Schwimmer	Jg.	Verein	Meldezeit
Bahn 0	Can, Kemal	2017	SG Lübeck	00:00,00
Bahn 1	Pillen, Emil	2017	SG Lübeck	02:00,78
Bahn 2	Walter, Max	2014	SV TuS 1925 Herten e.V.	01:48,86
Bahn 3	Low, Keven	2016	SG Lübeck	01:48,00
Bahn 4	Stieben, Philipp	2015	SG Bayer	01:42,79
Bahn 5	Schuppert, Theo	2016	SG Schwimmen Münster	01:44,37
Bahn 6	Brosch, Emilian	2017	SC Delphin Geldern	01:48,48
Bahn 7	Georg, Malte	2016	SG Lübeck	01:49,58
Bahn 8	Belmar, Quinn	2005	PSV	00:00,00

Lauf 2/14

Bahn	Schwimmer	Jg.	Verein	Meldezeit
Bahn 0	Pridat, Jonne	2015	SG Lübeck	01:42,00
Bahn 1	Essmann, Philipp	2016	SG Schwimmen Münster	01:41,96
Bahn 2	Jagielski, Paul	2016	SV Gladbeck 1913	01:41,62
Bahn 3	Rutz, Bruno	2012	SG Lübeck	01:41,53
Bahn 4	Bohnsack, York	2015	SG Lübeck	01:40,00
Bahn 5	Muncan, David	2017	Delphin Ratingen-Lintorf im TuS 08 Lintorf	01:40,29
Bahn 6	Reißer, Heinrich	2016	Wasserfreunde Wuppertal 1883 e.V.	01:41,56
Bahn 7	Ruzicka, Filip	2015	SG Schwimmen Münster	01:41,70
Bahn 8	Silies, Florian	2015	SG Lübeck	01:42,00
Bahn 9	Gille, Justus	2015	SG Bayer	01:42,21

noch Wettkampf 19 - 100m Lagen männlich (Vorlauf)

Lauf 3/14

Bahn	Schwimmer	Jg.	Verein	Meldezeit
Bahn 0	Grüder, Finn Morten	2014	SG Lübeck	01:38,00
Bahn 1	Nadirk, Jonte	2016	SG Schwimmen Münster	01:36,02
Bahn 2	Konschak, Max	2015	SV TuS 1925 Herten e.V.	01:35,77
Bahn 3	Kretzschmar, Erik	2015	SG Lübeck	01:34,00
Bahn 4	Prokopp Lopez, Gabriel	2015	SG Schwimmen Münster	01:33,01
Bahn 5	Weber, Emilio	2014	SG Bayer	01:33,80
Bahn 6	Hellmann, Constantin	2017	Delphin Ratingen-Lintorf im TuS 08 Lintorf	01:35,05
Bahn 7	Burmann, Robert	2014	SG Bayer	01:36,00
Bahn 8	Ziegler, Jonas	2015	SV Neviges	01:36,46
Bahn 9	Roth, Jonas	2015	SG Bayer	01:38,02

Lauf 4/14

Bahn	Schwimmer	Jg.	Verein	Meldezeit
Bahn 0	Müller, Philipp	2015	SG Schwimmen Münster	01:32,85
Bahn 1	Delveaux, Felix	2014	SV Gladbeck 1913	01:31,34
Bahn 2	Sonntag, Benno	2015	Wasserfreunde Wuppertal 1883 e.V.	01:30,98
Bahn 3	Weidenhaupt, Oskar	2015	SG Schwimmen Münster	01:30,43
Bahn 4	Wilms, Noah	2013	Hammer SportClub 2008	01:30,00
Bahn 5	Solokhin, Ivan	2012	SV TuS 1925 Herten e.V.	01:30,14
Bahn 6	Küting, Valentin	2014	SG Bayer	01:30,97
Bahn 7	Quednau, Lennart	2015	SV TuS 1925 Herten e.V.	01:31,34
Bahn 8	Mamdoohi, Kian	2013	SC Hürth	01:31,66
Bahn 9	Ludzay, Leonard Wilhelm	2015	SV TuS 1925 Herten e.V.	01:32,86

Lauf 5/14

Bahn	Schwimmer	Jg.	Verein	Meldezeit
Bahn 0	Klaessen, Paul	2017	SC Delphin Geldern	01:29,12
Bahn 1	Siebert, Aurel	2015	SV Gladbeck 1913	01:28,69
Bahn 2	Frenzel, Mats	2009	SG Lübeck	01:26,60
Bahn 3	Nzounpe, Darius	2016	SC Delphin Geldern	01:25,59
Bahn 4	Fellendorf, Jesse	2011	SV Neviges	01:24,77
Bahn 5	Mollenhauer, Hannes	2014	SG Schwimmen Münster	01:25,57
Bahn 6	Witt, Louis	2014	SG Lübeck	01:26,00
Bahn 7	Schaefer, Matti	2013	Hammer SportClub 2008	01:27,84
Bahn 8	Andresen, Julius	2014	SG Lübeck	01:29,00
Bahn 9	Wiens, Aaron	2014	SG Schwimmen Münster	01:29,62

Lauf 6/14

Bahn	Schwimmer	Jg.	Verein	Meldezeit
Bahn 0	Seeger, Anton	2011	SG Lübeck	01:23,66
Bahn 1	Essmann, Adrian	2013	SG Schwimmen Münster	01:22,52
Bahn 2	Pallasch, Moritz	2010	SC Hürth	01:22,00
Bahn 3	Hepperle, Niklas	2015	1.SC Schweinfurt	01:20,95
Bahn 4	Selke, Max	2013	Kasseler SV	01:19,30
Bahn 5	Wey, Henry	2015	SC Delphin Geldern	01:19,88
Bahn 6	Krikke, Roan	2012	HZ&PC Heerenveen	01:21,70
Bahn 7	Geisbüsch, Noah	2014	SG Lübeck	01:22,50
Bahn 8	Urbonas, Jonas	2008	Schwimmverein Haltern	01:22,93
Bahn 9	Görtz, Jakob	2014	SC Delphin Geldern	01:24,09

noch Wettkampf 19 - 100m Lagen männlich (Vorlauf)

Lauf 7/14

Bahn	Schwimmer	Jg.	Verein	Meldezeit
Bahn 0	Friedrichs, Linus	2012	SC Hürth	01:18,62
Bahn 1	De Haan, Noah	2014	SG Lübeck	01:18,00
Bahn 2	Wille, Joshua	2013	Kasseler SV	01:17,69
Bahn 3	Seeger, Theo	2011	SG Lübeck	01:15,58
Bahn 4	Virus, Joshua Mohan	2011	Team Bochum	01:15,44
Bahn 5	Disterheft, Jarne	2010	Team Bochum	01:15,50
Bahn 6	Schlegel, Eugen	2010	Kasseler SV	01:16,27
Bahn 7	Gleißner, Henri	2012	VfL Kemminghausen	01:17,94
Bahn 8	Peiler, Titus	2013	Hammer SportClub 2008	01:18,35
Bahn 9	Saatci, Jakob	2013	SG Lübeck	01:19,00

Lauf 8/14

Bahn	Schwimmer	Jg.	Verein	Meldezeit
Bahn 0	Kowalski, Ian	2012	VfL Kemminghausen	01:14,46
Bahn 1	Welnic, Jonah	2011	Team Bochum	01:13,77
Bahn 2	Niehaus, Lian Fynn	2012	Team Bochum	01:13,22
Bahn 3	Anstipp, Florian	2008	SV Recklinghausen 28 e.V.	01:12,50
Bahn 4	Franzky, Jonte	2014	SC Hürth	01:11,00
Bahn 5	Islek, Deniz	2012	SG Bayer	01:11,77
Bahn 6	Domgörgen, Jonas	2010	SC Hürth	01:12,85
Bahn 7	Ho, Gia-Anh	2009	TSV Gruiten 1884	01:13,26
Bahn 8	Bülter, Mats	2010	SC Hürth	01:14,46
Bahn 9	Weidenhaupt, Luis	2013	SG Schwimmen Münster	01:14,63

Lauf 9/14

Bahn	Schwimmer	Jg.	Verein	Meldezeit
Bahn 0	Lingnau, Tyler	2012	Wasserfreunde Wuppertal 1883 e.V.	01:10,57
Bahn 1	Matla, Nicolai	2009	PSV	01:08,79
Bahn 2	Hillicke, Jonas	2010	SV TuS 1925 Herten e.V.	01:08,53
Bahn 3	Vos, Ramon	2011	Zwemhub Drachten	01:08,45
Bahn 4	Hempenius, Tije	2009	HZ&PC Heerenveen	01:07,96
Bahn 5	Sperling, Maximilian	2007	Kasseler SV	01:08,31
Bahn 6	Barry, Djibril	2010	GTV Bremerhaven	01:08,50
Bahn 7	Kaygusuz, Falk	2012	Team Bochum	01:08,59
Bahn 8	Krieg, Fynn	2010	Team Bochum	01:10,05
Bahn 9	Stobbe, Timo	2004	SV TuS 1925 Herten e.V.	01:10,88

Lauf 10/14

Bahn	Schwimmer	Jg.	Verein	Meldezeit
Bahn 0	Nodelman, Mark	2010	Team Bochum	01:07,68
Bahn 1	Trenkpohl, Moritz	2010	SG Schwimmen Münster	01:07,36
Bahn 2	Burow, Paul Juri	2009	Team Bochum	01:06,93
Bahn 3	Cielaszyk, Dennis	2002	Schwimmverein Haltern	01:06,60
Bahn 4	Ehlig, John	2009	SV TuS 1925 Herten e.V.	01:05,99
Bahn 5	Merkle, Daniel	2011	Rote Erde/SWIM-TEAM TuS 1859 Hamm	01:06,11
Bahn 6	Fetiu, Leon	2005	SV Neviges	01:06,87
Bahn 7	Shalev, Yahav	2009	PSV	01:07,33
Bahn 8	Schönfelder, Richard Junior	2011	TPSK 1925 e.V.	01:07,43
Bahn 9	Rehrmann, Thilo	2011	Team Bochum	01:07,84

noch Wettkampf 19 - 100m Lagen männlich (Vorlauf)

Lauf 11/14

Bahn	Schwimmer	Jg.	Verein	Meldezeit
Bahn 0	Radzki, Philipp	2008	SV Neviges	01:05,42
Bahn 1	Arlt, Deniz	2007	SG Wassersport Iserlohn	01:05,24
Bahn 2	Hoeflaken, Frits	2008	PSV	01:04,75
Bahn 3	Alexander, Hankiewicz	2005	UKS G8 Bielany Warszawa	01:04,36
Bahn 4	Borgens, Timm	2009	SV Poseidon Limburg	01:04,00
Bahn 5	Küstermann, Jakob	2010	SG Frankfurt	01:04,05
Bahn 6	Wille, Henrik	2002	SV Neviges	01:04,63
Bahn 7	Buchholz, Maximilian	2001	TPSK 1925 e.V.	01:05,00
Bahn 8	Moeck, Thorleif	1999	SG Rhein-Mosel	01:05,29
Bahn 9	Pietsch, Leo	2008	WSC Lindlar 1997	01:05,67

Lauf 12/14

Bahn	Schwimmer	Jg.	Verein	Meldezeit
Bahn 0	Stagis, Maximilian	2009	Team Bochum	01:02,99
Bahn 1	Nadolny, Nevio	2010	Kasseler SV	01:01,00
Bahn 2	Kyzymenko, David	2004	Team Bochum	00:59,41
Bahn 3	Koehoorn, Gijs	2008	HZ&PC Heerenveen	00:58,52
Bahn 4	Büssing, Cedric	2003	SG Essen	00:56,24
Bahn 5	Bock, Kenneth	2006	Potsdamer SV	00:57,52
Bahn 6	Bauer, David	2007	Team Bochum	00:59,23
Bahn 7	Vathauer, Ben	2007	VfL Kemminghausen	01:00,60
Bahn 8	Raschke, Frederik	2010	SG Frankfurt	01:01,71
Bahn 9	Locher, Magnus	2008	Uerdinger Schwimmverein 08	01:03,97

Lauf 13/14

Bahn	Schwimmer	Jg.	Verein	Meldezeit
Bahn 0	Stammer, Sverre	2007	SG Lübeck	01:02,73
Bahn 1	Vonhausen, Til	2008	SG Frankfurt	01:00,79
Bahn 2	Billert, David	2008	SG Frankfurt	00:59,33
Bahn 3	Oh, Seungmin	2009	SG Essen	00:57,64
Bahn 4	Gräfe, Jan Malte	2007	Potsdamer SV	00:55,61
Bahn 5	Zijlstra, Wouter	2004	HZ&PC Heerenveen	00:57,30
Bahn 6	Wichtermann, Ben	2007	Team Bochum	00:59,21
Bahn 7	Kaffine, Paul	2007	SG Rhein-Mosel	00:59,58
Bahn 8	Krieg, Elias	2007	Team Bochum	01:01,68
Bahn 9	Eghuizen, Finn	2009	HZ&PC Heerenveen	01:03,95

Lauf 14/14

Bahn	Schwimmer	Jg.	Verein	Meldezeit
Bahn 0	Steinert, Tom	2008	SV Recklinghausen 28 e.V.	01:02,27
Bahn 1	Zabel, Luke	2009	SG Essen	01:00,71
Bahn 2	Heß, Maximilian	2008	SG Essen	00:59,31
Bahn 3	Klüttermann, Nicolas	2000	Team Bochum	00:57,63
Bahn 4	Janssen, Luca	2004	Team Niederlande	00:55,44
Bahn 5	Faber-Billot, Melvyn	2007	SG Frankfurt	00:57,12
Bahn 6	Klar, Christoph	2009	SG Bayer	00:58,58
Bahn 7	Vandenhirtz, David	2005	SG Frankfurt	00:59,45
Bahn 8	Bieder, Pertti	2007	TPSK 1925 e.V.	01:01,24
Bahn 9	Weerts, Ole	2009	Oldenburger SV 1902	01:03,65

STADT WUPPERTAL / SPORT- UND BÄDERAMT
Stadtsparkasse Wuppertal
WSW
AWG
Stadtsportbund Wuppertal e.V.

Wettkampf 20 - 100m Lagen weiblich (Vorlauf)

Lauf 1/18

Bahn	Schwimmerin	Jg.	Verein	Meldezeit
Bahn 3	de Jong, Imani	2002	PSV	00:00,00
Bahn 4	Nies, Lotte	2007	PSV	00:00,00
Bahn 5	Szabó, Eszter	2017	SG Schwimmen Münster	00:00,00
Bahn 6	Pascaly, Pauline	2015	SG Schwimmen Münster	00:00,00

Lauf 2/18

Bahn	Schwimmerin	Jg.	Verein	Meldezeit
Bahn 0	Jamhiri, Delara	2016	SG Schwimmen Münster	02:04,39
Bahn 1	Gertler, Marie	2016	Delphin Ratingen-Lintorf im TuS 08 Lintorf	02:00,18
Bahn 2	Cotelea, Emma	2017	SG Schwimmen Münster	01:52,48
Bahn 3	Kleine-Büning, Mia	2016	SV Gladbeck 1913	01:51,29
Bahn 4	Bundzinskaite, Mia	2017	SG Schwimmen Münster	01:50,79
Bahn 5	Frohwerk, Paula	2017	SC Delphin Geldern	01:51,18
Bahn 6	Kolosch, Elena	2016	Delphin Ratingen-Lintorf im TuS 08 Lintorf	01:52,39
Bahn 7	Babakou, Athina	2014	SG Bayer	01:55,94
Bahn 8	Georg, Esther	2017	SG Lübeck	02:00,90
Bahn 9	Schramm, Annika	2013	SG Lübeck	02:12,15

Lauf 3/18

Bahn	Schwimmerin	Jg.	Verein	Meldezeit
Bahn 0	Moschner, Ina	2016	SG Schwimmen Münster	01:48,89
Bahn 1	Thelen, Emma	2016	SV Gladbeck 1913	01:46,55
Bahn 2	Manthey, Emilia	2014	SG Bayer	01:45,00
Bahn 3	Yakymenko, Lukeriia	2016	SG Schwimmen Münster	01:44,67
Bahn 4	Ureche, Sofia	2015	UKS G8 Bielany Warszawa	01:43,06
Bahn 5	Wilberg, Nele	2014	SG Bayer	01:43,24
Bahn 6	Zwierlein, Luisa	2016	SG Lübeck	01:45,00
Bahn 7	Fehrenberg, Grace	2016	SV Gladbeck 1913	01:46,52
Bahn 8	Korthaus, Sophie	2016	SV Gladbeck 1913	01:47,41
Bahn 9	Bertels, Marit Lina	2017	SG Schwimmen Münster	01:49,28

Lauf 4/18

Bahn	Schwimmerin	Jg.	Verein	Meldezeit
Bahn 0	Wünsch, Carlotta	2017	SG Lübeck	01:42,44
Bahn 1	Razumovich, Vera	2013	UKS G8 Bielany Warszawa	01:40,80
Bahn 2	Motoki, Emilia Yukiko	2015	SG Bayer	01:40,28
Bahn 3	Schneidewind, Frieda	2016	UKS G8 Bielany Warszawa	01:40,15
Bahn 4	Berning, Laura	2016	SG Schwimmen Münster	01:39,13
Bahn 5	Harder, Sophie	2016	SG Schwimmen Münster	01:39,96
Bahn 6	Prunea, Olivia	2016	UKS G8 Bielany Warszawa	01:40,19
Bahn 7	Hertrich, Annabel	2016	SV Gladbeck 1913	01:40,68
Bahn 8	Konschak, Emma	2015	SV TuS 1925 Herten e.V.	01:41,62
Bahn 9	Ryvola, Ginevra	2017	SV Gladbeck 1913	01:42,49

Lauf 5/18

Bahn	Schwimmerin	Jg.	Verein	Meldezeit
Bahn 0	Mohr, Anna	2015	SG Bayer	01:38,65
Bahn 1	Küppers, Renée	2014	SC Hürth	01:36,57
Bahn 2	Schug, Lisa Maria	2016	Delphin Ratingen-Lintorf im TuS 08 Lintorf	01:35,67
Bahn 3	Trittschack, Lotta Maria	2014	SV Gladbeck 1913	01:35,12
Bahn 4	Sowinski, Annett	2017	SC Delphin Geldern	01:34,51
Bahn 5	Möller, Emily	2014	SG Bayer	01:35,00
Bahn 6	Asmussen, Finja-Sophie	2014	SV Gladbeck 1913	01:35,30
Bahn 7	Brauer, Nela Elise	2017	SV Gladbeck 1913	01:36,22
Bahn 8	Schwiderski, Luana	2013	SV TuS 1925 Herten e.V.	01:37,75
Bahn 9	Suttmann, Carlotta	2015	SG Lübeck	01:39,00

STADT WUPPERTAL / SPORT- UND BÄDERAMT
Stadtsparkasse Wuppertal
WSW
AWG
Stadtsportbund Wuppertal e.V.

noch Wettkampf 20 - 100m Lagen weiblich (Vorlauf)

Lauf 6/18

Bahn	Schwimmerin	Jg.	Verein	Meldezeit
Bahn 0	Ytsma, Alena	2012	HZ&PC Heerenveen	01:34,44
Bahn 1	Merle, Noemi	2015	SV Gladbeck 1913	01:33,21
Bahn 2	Scharlau, Thea	2016	SG Schwimmen Münster	01:32,39
Bahn 3	Peters, Leni	2014	SV TuS 1925 Herten e.V.	01:32,09
Bahn 4	Kränsel, Linda Sophie	2015	SG Bayer	01:31,43
Bahn 5	Brockmann, Lea	2014	SV Gladbeck 1913	01:31,84
Bahn 6	Arlt, Leyna Sinem	2011	SG Wassersport Iserlohn	01:32,25
Bahn 7	Harrathi, Lisa	2015	SV Gladbeck 1913	01:32,39
Bahn 8	Trittschack, Paula Johanna	2014	SV Gladbeck 1913	01:33,33
Bahn 9	Pelster, Nele	2015	SG Bayer	01:34,47

Lauf 7/18

Bahn	Schwimmerin	Jg.	Verein	Meldezeit
Bahn 0	Domgörgen, Anna	2014	SC Hürth	01:31,06
Bahn 1	Reineke, Lotta	2015	SG Bayer	01:30,82
Bahn 2	Meyer, Mathilda	2014	Hammer SportClub 2008	01:30,32
Bahn 3	Vinzing, Lotta	2012	ASV Wuppertal	01:30,14
Bahn 4	Meese, Filippa	2014	Rote Erde/SWIM-TEAM TuS 1859 Hamm	01:29,38
Bahn 5	Kubitz, Arina	2014	SV TuS 1925 Herten e.V.	01:30,03
Bahn 6	Bahr, Anna Lea	2012	SG Lübeck	01:30,15
Bahn 7	Konopatzki, Mila	2015	SC Delphin Geldern	01:30,41
Bahn 8	Aydin, Josefine	2014	SV Gladbeck 1913	01:31,03
Bahn 9	Racherbäumer, Merle	2013	SV Blau-Weiß Bochum	01:31,33

Lauf 8/18

Bahn	Schwimmerin	Jg.	Verein	Meldezeit
Bahn 0	Kamp, Pauline	2015	SG Schwimmen Münster	01:28,03
Bahn 1	Schonnebeck, Josephine-Luise	2013	SC Hürth	01:27,81
Bahn 2	Rittmeier, Pia	2007	Hammer SportClub 2008	01:26,06
Bahn 3	Gillmeister, Lia-Marie	2014	SC Delphin Geldern	01:24,07
Bahn 4	Bergmann, Felicita	2012	SV Neviges	01:23,27
Bahn 5	Meyer, Alina	2014	Rote Erde/SWIM-TEAM TuS 1859 Hamm	01:23,49
Bahn 6	Wagner, Linnea	2015	SG Lübeck	01:25,00
Bahn 7	Milde, Lina	2010	Hammer SportClub 2008	01:26,55
Bahn 8	Hesche, Maria	2013	SG Lübeck	01:27,97
Bahn 9	Heck, Emma	2014	WSC Lindlar 1997	01:28,82

Lauf 9/18

Bahn	Schwimmerin	Jg.	Verein	Meldezeit
Bahn 0	Menting, Mia	2015	SC Delphin Geldern	01:23,10
Bahn 1	Köhling, Mia-Luise	2013	SV Blau-Weiß Bochum	01:22,36
Bahn 2	Maatoug, Amal	2014	SG Bayer	01:21,60
Bahn 3	Formichella, Carlotta	2010	SG Lübeck	01:21,22
Bahn 4	Geng, Lena	2009	SC Hürth	01:20,96
Bahn 5	Kande, Kitagbe Utako	2013	SV Blau-Weiß Bochum	01:21,15
Bahn 6	Bodenschatz, Milla	2012	SG Bayer	01:21,51
Bahn 7	Giesbrecht, Nika	2010	VfL Kemminghausen	01:21,74
Bahn 8	Hupel, Neele	2010	SG Bayer	01:22,56
Bahn 9	Kuhnert, Enya	2012	VfL Kemminghausen	01:23,16

STADT WUPPERTAL / SPORT- UND BÄDERAMT
Stadtsparkasse Wuppertal
WSW
AWG
Stadtsportbund Wuppertal e.V.

noch Wettkampf 20 - 100m Lagen weiblich (Vorlauf)

Lauf 10/18

Bahn	Schwimmerin	Jg.	Verein	Meldezeit
Bahn 0	Wey, Carlotta	2014	SC Delphin Geldern	01:20,60
Bahn 1	Linstaedt, Mila	2011	SG Wassersport Iserlohn	01:20,08
Bahn 2	Brouwer, Marlies	2011	HZ&PC Heerenveen	01:19,82
Bahn 3	Michel, Josefine	2012	SG Schwimmen Münster	01:19,29
Bahn 4	Tschunko, Leni	2013	SV Recklinghausen 28 e.V.	01:18,60
Bahn 5	Schlüter, Lena	2012	VfL Kemminghausen	01:18,90
Bahn 6	Meese, Tineke	2012	Rote Erde/SWIM-TEAM TuS 1859 Hamm	01:19,31
Bahn 7	Bartmann, Federica	2012	SG Wassersport Iserlohn	01:20,04
Bahn 8	Wunn, Mia	2011	SC Hürth	01:20,38
Bahn 9	Leugner, Franziska	2012	SV Blau-Weiß Bochum	01:20,75

Lauf 11/18

Bahn	Schwimmerin	Jg.	Verein	Meldezeit
Bahn 0	Arendt, Lara Sophie	2013	GTV Bremerhaven	01:18,35
Bahn 1	Pinnow, Annika	2007	SV TuS 1925 Herten e.V.	01:18,01
Bahn 2	van der Heide, Wyneke Edou	2011	HZ&PC Heerenveen	01:17,66
Bahn 3	Schaefer, Marah	2009	Hammer SportClub 2008	01:17,40
Bahn 4	Diefendahl, Lilli	2013	Uerdinger Schwimmverein 08	01:17,23
Bahn 5	Lesniak, Julia	2012	UKS G8 Bielany Warszawa	01:17,34
Bahn 6	Klaessen, Emma	2012	SC Delphin Geldern	01:17,44
Bahn 7	Weber, Mira	2012	SG Bayer	01:17,80
Bahn 8	Grund, Tilda-Constanze	2013	SG Schwimmen Münster	01:18,22
Bahn 9	Reiter, Paula	2011	WSC Lindlar 1997	01:18,51

Lauf 12/18

Bahn	Schwimmerin	Jg.	Verein	Meldezeit
Bahn 0	Borzichowski, Theresa	2011	SV Recklinghausen 28 e.V.	01:17,15
Bahn 1	Specker, Carlotta	2008	SC Delphin Geldern	01:16,63
Bahn 2	Heilwagen, Sofie	2009	Kasseler SV	01:15,94
Bahn 3	Hergert, Michelle	2013	SC Phönix 88 e.V. Heide	01:15,66
Bahn 4	Most, Greta	2010	Kasseler SV	01:15,58
Bahn 5	Ohrt, Mira	2012	Team Bochum	01:15,60
Bahn 6	Dielenschneider, Charlotte	2011	Rote Erde/SWIM-TEAM TuS 1859 Hamm	01:15,76
Bahn 7	Holzmann, Marit Johanna	2008	Kasseler SV	01:15,98
Bahn 8	Borkner, Sophia	2012	Hammer SportClub 2008	01:16,97
Bahn 9	Lambertz, Line	2011	Wasserfreunde Wuppertal 1883 e.V.	01:17,23

Lauf 13/18

Bahn	Schwimmerin	Jg.	Verein	Meldezeit
Bahn 0	von Heel, Marie	2012	SG Bayer	01:15,37
Bahn 1	Hufnagel, Lia	2010	SG Wassersport Iserlohn	01:15,10
Bahn 2	Kisiel, Paulina	2009	SG Wassersport Iserlohn	01:14,95
Bahn 3	Nowatzki, Lisa	1999	SV TuS 1925 Herten e.V.	01:14,43
Bahn 4	Mauss, Tessa	2008	Team Bochum	01:13,63
Bahn 5	Tönges, Paulina Rosalie	2011	Team Bochum	01:13,76
Bahn 6	Kepplin, Jette	2011	SG Bayer	01:14,46
Bahn 7	Adrian, Lea	2006	VfL Kemminghausen	01:15,00
Bahn 8	Diehl, Nike	2012	Team Bochum	01:15,26
Bahn 9	Frohwerk, Charlotte Katharina	2012	SC Delphin Geldern	01:15,45

STADT WUPPERTAL / SPORT- UND BÄDERAMT
Stadtsparkasse Wuppertal
WSW
AWG
Stadtsportbund Wuppertal e.V.

noch Wettkampf 20 - 100m Lagen weiblich (Vorlauf)

Lauf 14/18

Bahn	Schwimmerin	Jg.	Verein	Meldezeit
Bahn 0	Reis, Melina	2012	SC Delphin Geldern	01:13,17
Bahn 1	Johannknecht, Naya	2011	Team Bochum	01:12,38
Bahn 2	van Buren, Anne Madelief	2008	PSV	01:12,10
Bahn 3	Illian, Jule	2008	Uerdinger Schwimmverein 08	01:11,76
Bahn 4	Kovacs, Jolanta	2009	Team Bochum	01:11,62
Bahn 5	Dijkstra, Julia	2009	PSV	01:11,66
Bahn 6	Ykema, Esmee	2008	HZ&PC Heerenveen	01:11,77
Bahn 7	Hoeflaken, Mia	2010	PSV	01:12,32
Bahn 8	Droste, Fenja	2007	VfL Kemminghausen	01:12,63
Bahn 9	Bartmann, Carlotta	2009	SG Wassersport Iserlohn	01:13,35

Lauf 15/18

Bahn	Schwimmerin	Jg.	Verein	Meldezeit
Bahn 0	Schaper, Lilli Viktoria	2009	SG Lübeck	01:11,28
Bahn 1	Acker, Juna	2009	SG Bayer	01:11,24
Bahn 2	Wojtakowski, Isabella	2011	Team Bochum	01:10,90
Bahn 3	Paul, Jana	2003	Team Bochum	01:10,67
Bahn 4	Schellekens, Juul	2007	PSV	01:09,95
Bahn 5	Meese, Carlotta	2009	Rote Erde/SWIM-TEAM TuS 1859 Hamm	01:10,60
Bahn 6	Hempenius, Lobke	2011	HZ&PC Heerenveen	01:10,68
Bahn 7	Potschaske, Greta	2011	SG Lübeck	01:11,15
Bahn 8	Nzounpe, Amelie	2013	SC Delphin Geldern	01:11,26
Bahn 9	Stockel, Anna	2012	SG Schwimmen Münster	01:11,35

Lauf 16/18

Bahn	Schwimmerin	Jg.	Verein	Meldezeit
Bahn 0	Pestman, Nicole	2010	Zwemhub Drachten	01:09,83
Bahn 1	Schröer, Luisa	2011	SG Bayer	01:08,92
Bahn 2	Burghardt, Eelkje Milena	2007	TPSK 1925 e.V.	01:07,04
Bahn 3	Hoffmann, Viktoria	2008	SG Lübeck	01:05,76
Bahn 4	Kohlmann, Laura Sophie	2009	SG Essen	01:03,64
Bahn 5	Wendrich, Leni	2008	Potsdamer SV	01:04,53
Bahn 6	Hackmann, Luisa	2008	SG Lübeck	01:06,68
Bahn 7	Ruberg, Lilly	2006	Team Bochum	01:07,62
Bahn 8	Joswig, Hannah Amelie	2011	Team Bochum	01:09,47
Bahn 9	Niehaus, Alina Sophia	2010	Team Bochum	01:09,92

Lauf 17/18

Bahn	Schwimmerin	Jg.	Verein	Meldezeit
Bahn 0	Reinstra, Elin	2011	Zwemhub Drachten	01:09,62
Bahn 1	Michalk, Nele	2009	SG Frankfurt	01:08,68
Bahn 2	Breuer, Emma Luise	2009	SG Neukölln e.V. Berlin	01:06,95
Bahn 3	Yuan, Lai	2010	SG Essen	01:05,30
Bahn 4	Verhalle, Kirsten	2004	PSV	01:01,59
Bahn 5	Boxum, Fay	2009	Zwemhub Drachten	01:03,90
Bahn 6	Lichtendonk, Ismay	2004	HZ&PC Heerenveen	01:06,24
Bahn 7	Russ, Vivien	2009	SG Bayer	01:07,50
Bahn 8	Jansen, Helena	2011	SV Recklinghausen 28 e.V.	01:09,14
Bahn 9	Dovic, Nieke	2007	PSV	01:09,88

STADT WUPPERTAL / SPORT- UND BÄDERAMT
Stadtsparkasse Wuppertal
WSW
AWG
Stadtsportbund Wuppertal e.V.

noch Wettkampf 20 - 100m Lagen weiblich (Vorlauf)

Lauf 18/18

Bahn	Schwimmerin	Jg.	Verein	Meldezeit
Bahn 0	Sonntag, Leona	2012	Wasserfreunde Wuppertal 1883 e.V.	01:09,52
Bahn 1	Mahnken, Mayra	2009	GTV Bremerhaven	01:07,64
Bahn 2	Redemann, Fiona	2005	SV Recklinghausen 28 e.V.	01:06,81
Bahn 3	Slegers, Janne	2004	PSV	01:05,20
Bahn 4	Rotaru, Laura	2016	UKS G8 Bielany Warszawa	00:59,59
Bahn 5	Lenz, Jette	2006	Team Bochum	01:03,79
Bahn 6	Buchholz, Stefanie	2003	TPSK 1925 e.V.	01:06,07
Bahn 7	Vogt, Cara	2008	SG Neuss	01:07,43
Bahn 8	Conradi, Isabelle	2011	SV Gladbeck 1913	01:09,09
Bahn 9	Fritzsche, Lynn Sophie	2010	Kasseler SV	01:09,85

Wettkampf 21 - 50m Schmetterling männlich (Vorlauf)

Lauf 1/18

Bahn	Schwimmer	Jg.	Verein	Meldezeit
Bahn 3	Can, Kemal	2017	SG Lübeck	00:00,00
Bahn 4	Frohwerk, Lasse	2016	SC Delphin Geldern	00:55,68
Bahn 5	Pillen, Emil	2017	SG Lübeck	00:00,00

Lauf 2/18

Bahn	Schwimmer	Jg.	Verein	Meldezeit
Bahn 0	Brosch, Emilian	2017	SC Delphin Geldern	00:55,55
Bahn 1	Pridat, Jonne	2015	SG Lübeck	00:49,94
Bahn 2	Friedrichs, Leander	2016	SC Hürth	00:49,30
Bahn 3	Georg, Malte	2016	SG Lübeck	00:48,85
Bahn 4	Kolpacki, Theo	2015	WSC Lindlar 1997	00:47,04
Bahn 5	Andresen, Julius	2014	SG Lübeck	00:47,16
Bahn 6	Essmann, Philipp	2016	SG Schwimmen Münster	00:48,90
Bahn 7	Reißer, Heinrich	2016	Wasserfreunde Wuppertal 1883 e.V.	00:49,49
Bahn 8	Grunau, Henry Koffi	2017	SG Bayer	00:53,29

Lauf 3/18

Bahn	Schwimmer	Jg.	Verein	Meldezeit
Bahn 0	Silies, Florian	2015	SG Lübeck	00:46,68
Bahn 1	Bohnsack, York	2015	SG Lübeck	00:45,88
Bahn 2	Jagielski, Paul	2016	SV Gladbeck 1913	00:45,24
Bahn 3	Sandoz, Eric	2016	SG Bayer	00:44,43
Bahn 4	Weber, Emilio	2014	SG Bayer	00:43,09
Bahn 5	Schramm, Laurenz	2013	SG Lübeck	00:44,33
Bahn 6	Scheidler, Karl	2014	SV Neviges	00:45,02
Bahn 7	Grüder, Finn Morten	2014	SG Lübeck	00:45,28
Bahn 8	Scheidler, Oskar	2014	SV Neviges	00:45,98
Bahn 9	Schwalvenberg, Malte	2015	Schwimmverein Haltern	00:46,82

Lauf 4/18

Bahn	Schwimmer	Jg.	Verein	Meldezeit
Bahn 0	Pachatouridis, Konstantinos	2012	SV TuS 1925 Herten e.V.	00:41,77
Bahn 1	Hellmann, Constantin	2017	Delphin Ratingen-Lintorf im TuS 08 Lintorf	00:41,56
Bahn 2	Zhou, Yuhang	2015	SG Bayer	00:40,51
Bahn 3	Klaessen, Paul	2017	SC Delphin Geldern	00:39,27
Bahn 4	Görtz, Jakob	2014	SC Delphin Geldern	00:38,60
Bahn 5	Müller, Philipp	2015	SG Schwimmen Münster	00:39,12
Bahn 6	Dzhioev, David	2014	SC Delphin Geldern	00:39,60
Bahn 7	Hellwig, Lasse	2015	SV Neviges	00:40,54
Bahn 8	Muncan, Oliver	2015	Delphin Ratingen-Lintorf im TuS 08 Lintorf	00:41,76
Bahn 9	Kretzschmar, Erik	2015	SG Lübeck	00:43,00

STADT WUPPERTAL / SPORT- UND BÄDERAMT
Stadtsparkasse Wuppertal
WSW
AWG
Stadtsportbund Wuppertal e.V.

noch Wettkampf 21 - 50m Schmetterling männlich (Vorlauf)

Lauf 5/18

Bahn	Schwimmer	Jg.	Verein	Meldezeit
Bahn 0	Delveaux, Felix	2014	SV Gladbeck 1913	00:38,12
Bahn 1	Witt, Louis	2014	SG Lübeck	00:37,50
Bahn 2	Hudtwalker, Hennrik	2013	SG Lübeck	00:37,42
Bahn 3	Nadirk, Jonte	2016	SG Schwimmen Münster	00:36,87
Bahn 4	Siebert, Aurel	2015	SV Gladbeck 1913	00:36,57
Bahn 5	Prokopp Lopez, Gabriel	2015	SG Schwimmen Münster	00:36,67
Bahn 6	Schaefer, Matti	2013	Hammer SportClub 2008	00:37,25
Bahn 7	Geisbüsch, Noah	2014	SG Lübeck	00:37,45
Bahn 8	Nzounpe, Darius	2016	SC Delphin Geldern	00:37,82
Bahn 9	Bartels, Samuel	2015	SV TuS 1925 Herten e.V.	00:38,48

Lauf 6/18

Bahn	Schwimmer	Jg.	Verein	Meldezeit
Bahn 0	Rahn, Julius	2015	SG Bayer	00:35,92
Bahn 1	Hellwig, Til	2012	SV Neviges	00:35,78
Bahn 2	Simon, Finn	2014	SG Bayer	00:35,58
Bahn 3	Küting, Clemens	2012	SG Bayer	00:35,43
Bahn 4	Jurgeit, Johannes	2013	SC Hürth	00:35,14
Bahn 5	Urbonas, Jonas	2008	Schwimmverein Haltern	00:35,32
Bahn 6	Rutz, Bruno	2012	SG Lübeck	00:35,45
Bahn 7	Rösler, Felix	2016	SG Bayer	00:35,58
Bahn 8	Wild, David	2011	SC Hürth	00:35,90
Bahn 9	Babakos, Antonios	2011	SG Bayer	00:35,95

Lauf 7/18

Bahn	Schwimmer	Jg.	Verein	Meldezeit
Bahn 0	Basan, Ilia	2013	SG Bayer	00:35,03
Bahn 1	Mollenhauer, Hannes	2014	SG Schwimmen Münster	00:34,91
Bahn 2	Hepperle, Niklas	2015	1.SC Schweinfurt	00:34,65
Bahn 3	Kaygusuz, Falk	2012	Team Bochum	00:34,44
Bahn 4	Ender, Aleksander	2011	Team Bochum	00:34,21
Bahn 5	Schulz, Julian	2011	Team Bochum	00:34,26
Bahn 6	Wilms, Noah	2013	Hammer SportClub 2008	00:34,63
Bahn 7	Seeger, Theo	2011	SG Lübeck	00:34,75
Bahn 8	De Haan, Noah	2014	SG Lübeck	00:35,00
Bahn 9	Wey, Henry	2015	SC Delphin Geldern	00:35,14

Lauf 8/18

Bahn	Schwimmer	Jg.	Verein	Meldezeit
Bahn 0	Hartmann, Jelmar	2012	HZ&PC Heerenveen	00:34,17
Bahn 1	Solodieieva, Viktor	2012	Wasserfreunde Wuppertal 1883 e.V.	00:33,39
Bahn 2	Azizi, Amir-Konstantin	2010	SC Hürth	00:33,12
Bahn 3	Bous, Max	2011	Schwimmverein Haltern	00:32,79
Bahn 4	Ungemach, Justus	2008	SSV Meschede	00:32,22
Bahn 5	Peiler, Titus	2013	Hammer SportClub 2008	00:32,73
Bahn 6	Croonenbrock, Jakob	2011	SC Delphin Geldern	00:32,95
Bahn 7	Dröge, Sidney Jonas	2014	SV TuS 1925 Herten e.V.	00:33,24
Bahn 8	Virus, Joshua Mohan	2011	Team Bochum	00:34,13
Bahn 9	Saatci, Jakob	2013	SG Lübeck	00:34,21

STADT WUPPERTAL / SPORT- UND BÄDERAMT
Stadtsparkasse Wuppertal
WSW
AWG
Stadtsportbund Wuppertal e.V.

noch Wettkampf 21 - 50m Schmetterling männlich (Vorlauf)

Lauf 9/18

Bahn	Schwimmer	Jg.	Verein	Meldezeit
Bahn 0	Tian, Hulinjia	2013	Uerdinger Schwimmverein 08	00:31,92
Bahn 1	Overbeck, Finn Elias	2006	SV TuS 1925 Herten e.V.	00:31,72
Bahn 2	Pabel, Hannah Lea	2010	SG Bayer	00:31,49
Bahn 3	Nodelman, Mark	2010	Team Bochum	00:31,31
Bahn 4	Islek, Deniz	2012	SG Bayer	00:31,27
Bahn 5	Wilk, Niklas	2012	SC Delphin Geldern	00:31,30
Bahn 6	Rehrmann, Thilo	2011	Team Bochum	00:31,36
Bahn 7	Mylenbusch, Max Elias	2011	WSC Lindlar 1997	00:31,68
Bahn 8	Barry, Djibril	2010	GTV Bremerhaven	00:31,78
Bahn 9	Masiello, Noah	2012	SG Wassersport Iserlohn	00:31,98

Lauf 10/18

Bahn	Schwimmer	Jg.	Verein	Meldezeit
Bahn 0	Lee, Eldrick Zong Yao	2011	Team Bochum	00:31,08
Bahn 1	Pook, David	2007	SV Neviges	00:31,06
Bahn 2	Thyssen, Benjamin	2011	SV Recklinghausen 28 e.V.	00:30,95
Bahn 3	Barry, Lamin	2010	GTV Bremerhaven	00:30,59
Bahn 4	Kowalski, Ian	2012	VfL Kemminghausen	00:30,30
Bahn 5	Schaaf, Leo	2010	Team Bochum	00:30,53
Bahn 6	Krieg, Fynn	2010	Team Bochum	00:30,63
Bahn 7	Kalheber, Maximilian	2012	Wasserfreunde Wuppertal 1883 e.V.	00:31,02
Bahn 8	Dreer, Oliver	2010	ASV Wuppertal	00:31,08
Bahn 9	Weidenhaupt, Luis	2013	SG Schwimmen Münster	00:31,18

Lauf 11/18

Bahn	Schwimmer	Jg.	Verein	Meldezeit
Bahn 0	Vinkovic, Benjamin	2012	Delphin Ratingen-Lintorf im TuS 08 Lintorf	00:30,02
Bahn 1	Ho, Gia-Anh	2009	TSV Gruiten 1884	00:29,79
Bahn 2	Rodomski, Melvin	2011	Kasseler SV	00:29,68
Bahn 3	Shalev, Yahav	2009	PSV	00:29,63
Bahn 4	Jeromin, Fynn	2007	WSC Lindlar 1997	00:29,08
Bahn 5	Strickling, Erik	2010	Schwimmverein Haltern	00:29,26
Bahn 6	Scheibke, Jonas	2008	SG Bayer	00:29,66
Bahn 7	Pietsch, Leo	2008	WSC Lindlar 1997	00:29,75
Bahn 8	Scharlau, Thies	2013	SG Schwimmen Münster	00:29,99
Bahn 9	Zuber, Raphael	2012	Team Bochum	00:30,11

Lauf 12/18

Bahn	Schwimmer	Jg.	Verein	Meldezeit
Bahn 0	Sperling, Maximilian	2007	Kasseler SV	00:28,66
Bahn 1	Wallerstein, MIka	2011	Uerdinger Schwimmverein 08	00:28,57
Bahn 2	Frenzel, Mats	2009	SG Lübeck	00:28,37
Bahn 3	Vogt, Nathanael	2010	SV Recklinghausen 28 e.V.	00:28,15
Bahn 4	Buchholz, Maximilian	2001	TPSK 1925 e.V.	00:28,00
Bahn 5	Hillicke, Jonas	2010	SV TuS 1925 Herten e.V.	00:28,06
Bahn 6	Friedrichs, Tim	2004	SSV Meschede	00:28,29
Bahn 7	Anstipp, Florian	2008	SV Recklinghausen 28 e.V.	00:28,50
Bahn 8	Hädrich, Tom	2011	TPSK 1925 e.V.	00:28,58
Bahn 9	Bessonov, Pjotr	2011	SC Hürth	00:28,98

STADT WUPPERTAL / SPORT- UND BÄDERAMT
Stadtsparkasse Wuppertal
WSW
AWG
Stadtsportbund Wuppertal e.V.

noch Wettkampf 21 - 50m Schmetterling männlich (Vorlauf)

Lauf 13/18

Bahn	Schwimmer	Jg.	Verein	Meldezeit
Bahn 0	Heß, Maximilian	2008	SG Essen	00:27,84
Bahn 1	Walenwein, Andreas	2011	TPSK 1925 e.V.	00:27,67
Bahn 2	Piechura, Marc	2009	Team Bochum	00:27,63
Bahn 3	Stammer, Sverre	2007	SG Lübeck	00:27,37
Bahn 4	Slappendel, Juan Cruz	2009	Zwemhub Drachten	00:27,31
Bahn 5	Hetzel, Simeon Liam	2008	SG Rhein-Mosel	00:27,36
Bahn 6	Zabel, Luke	2009	SG Essen	00:27,40
Bahn 7	Merl, Laurenz	2011	SG Essen	00:27,63
Bahn 8	Borger, Ryan Thomas	2008	PSV	00:27,77
Bahn 9	Ehlig, John	2009	SV TuS 1925 Herten e.V.	00:27,89

Lauf 14/18

Bahn	Schwimmer	Jg.	Verein	Meldezeit
Bahn 0	Meis, Jasper Wojciech	2009	Team Bochum	00:27,29
Bahn 1	Faber-Billot, Melvyn	2007	SG Frankfurt	00:27,17
Bahn 2	Weerts, Ole	2009	Oldenburger SV 1902	00:27,06
Bahn 3	Vathauer, Ben	2007	VfL Kemminghausen	00:26,84
Bahn 4	van Wanrooij, Thomas	2002	PSV	00:26,77
Bahn 5	Darwinkel, Jorian	2003	HZ&PC Heerenveen	00:26,79
Bahn 6	Alexander, Hankiewicz	2005	UKS G8 Bielany Warszawa	00:26,99
Bahn 7	Matla, Milco	2006	PSV	00:27,12
Bahn 8	Scholte, Jop	2010	Zwemhub Drachten	00:27,21
Bahn 9	Szabo, Noe	2009	SG Rhein-Mosel	00:27,30

Lauf 15/18

Bahn	Schwimmer	Jg.	Verein	Meldezeit
Bahn 0	Lee, Dregon	2008	SG Bayer	00:26,68
Bahn 1	Blumenthal Haz, Anthony Francesco	2008	Team Bochum	00:26,67
Bahn 2	Klar, Christoph	2009	SG Bayer	00:26,50
Bahn 3	Specker, Felix	2006	SC Delphin Geldern	00:26,26
Bahn 4	Wiemann, Linus	2010	Team Bochum	00:26,20
Bahn 5	Weidenfeller, Ole	2009	SG Rhein-Mosel	00:26,23
Bahn 6	Bencheikh, Ilyas	2010	SG Bayer	00:26,41
Bahn 7	Rieck, Jeremy Mutwii	2010	SG Frankfurt	00:26,59
Bahn 8	Frank, Hardy	2011	SSV Leutzsch	00:26,67
Bahn 9	Schnepper, Julius	2000	WSC Lindlar 1997	00:26,69

Lauf 16/18

Bahn	Schwimmer	Jg.	Verein	Meldezeit
Bahn 0	Klüttermann, Nicolas	2000	Team Bochum	00:25,88
Bahn 1	Warnecke, Tristan	2008	SG Bayer	00:25,54
Bahn 2	Faber-Billot, Ezra	2009	SG Frankfurt	00:25,10
Bahn 3	Keilmann, Niclas	2007	SG Frankfurt	00:24,54
Bahn 4	Reduth, Gian Luca	2007	SG Bayer	00:23,58
Bahn 5	Demirdas, Emre	2000	SG Essen	00:23,87
Bahn 6	Leupold, Aaron	2005	Potsdamer SV	00:24,63
Bahn 7	Koehoorn, Gijs	2008	HZ&PC Heerenveen	00:25,30
Bahn 8	Saidel, Luke	2007	SG Rhein-Mosel	00:25,67
Bahn 9	Kaffine, Paul	2007	SG Rhein-Mosel	00:25,97

STADT WUPPERTAL / SPORT- UND BÄDERAMT
Stadtsparkasse Wuppertal
WSW
AWG
Stadtsportbund Wuppertal e.V.

noch Wettkampf 21 - 50m Schmetterling männlich (Vorlauf)

Lauf 17/18

Bahn	Schwimmer	Jg.	Verein	Meldezeit
Bahn 0	Buday, Marton	2008	SG Bayer	00:25,86
Bahn 1	Hofland, Rik	1997	PSV	00:25,52
Bahn 2	Gräfe, Jan Malte	2007	Potsdamer SV	00:25,05
Bahn 3	Minnaert, Lars	2005	PSV	00:24,40
Bahn 4	Schaller, Moritz	2000	SG Essen	00:23,11
Bahn 5	Salchow, Josha	1999	SV Nikar Heidelberg	00:23,85
Bahn 6	Kühling, Alexander	1997	Team Bochum	00:24,55
Bahn 7	Wilmer, Daniel	2009	SV Recklinghausen 28 e.V.	00:25,30
Bahn 8	Ameziane, Hamza	2008	SG Essen	00:25,57
Bahn 9	Mai, Maximilian	2008	VfL Kemminghausen	00:25,91

Lauf 18/18

Bahn	Schwimmer	Jg.	Verein	Meldezeit
Bahn 0	Bierewitz, Adrian	1999	SG Mönchengladbach	00:25,79
Bahn 1	Julian, Hankiewicz	2002	UKS G8 Bielany Warszawa	00:25,34
Bahn 2	Scholz, Tobias	2006	Potsdamer SV	00:24,94
Bahn 3	Belmon, Merlin	2004	Team Niederlande	00:24,15
Bahn 4	Simons, Kenzo	2001	Team Niederlande	00:22,80
Bahn 5	Thiel, Larus	2009	SG Essen	00:23,74
Bahn 6	Yalgi, Ankush	2007	SG Frankfurt	00:24,54
Bahn 7	Chuang, Jones	2008	PSV	00:25,23
Bahn 8	Brinker, Paul	2008	SG Essen	00:25,57
Bahn 9	Billert, David	2008	SG Frankfurt	00:25,89

Wettkampf 22 - 50m Schmetterling weiblich (Vorlauf)

Lauf 1/17

Bahn	Schwimmerin	Jg.	Verein	Meldezeit
Bahn 0	Cotelea, Emma	2017	SG Schwimmen Münster	00:58,42
Bahn 1	Fehrenberg, Grace	2016	SV Gladbeck 1913	00:57,51
Bahn 2	Bertels, Marit Lina	2017	SG Schwimmen Münster	00:55,79
Bahn 3	Ryvola, Ginevra	2017	SV Gladbeck 1913	00:54,90
Bahn 4	Bundzinskaite, Mia	2017	SG Schwimmen Münster	00:53,96
Bahn 5	Brauer, Nela Elise	2017	SV Gladbeck 1913	00:54,78
Bahn 6	Hertrich, Annabel	2016	SV Gladbeck 1913	00:55,45
Bahn 7	Frohwerk, Paula	2017	SC Delphin Geldern	00:56,83
Bahn 8	Korthaus, Sophie	2016	SV Gladbeck 1913	00:58,14
Bahn 9	Kleine-Büning, Mia	2016	SV Gladbeck 1913	01:03,80

Lauf 2/17

Bahn	Schwimmerin	Jg.	Verein	Meldezeit
Bahn 0	Yoon, Hanna	2016	SC Hürth	00:51,02
Bahn 1	Zwierlein, Luisa	2016	SG Lübeck	00:50,00
Bahn 2	Erlenhoff, Senta	2015	SV TuS 1925 Herten e.V.	00:48,69
Bahn 3	Yakymenko, Lukeriia	2016	SG Schwimmen Münster	00:48,17
Bahn 4	Prunea, Olivia	2016	UKS G8 Bielany Warszawa	00:47,62
Bahn 5	Fellendorf, Marla	2015	SV Neviges	00:47,99
Bahn 6	Schneidewind, Frieda	2016	UKS G8 Bielany Warszawa	00:48,28
Bahn 7	Harder, Sophie	2016	SG Schwimmen Münster	00:48,91
Bahn 8	Harrathi, Lisa	2015	SV Gladbeck 1913	00:50,11
Bahn 9	Wünsch, Carlotta	2017	SG Lübeck	00:51,90

STADT WUPPERTAL / SPORT- UND BÄDERAMT
Stadtsparkasse Wuppertal
WSW
AWG
Stadtsportbund Wuppertal e.V.

noch Wettkampf 22 - 50m Schmetterling weiblich (Vorlauf)

Lauf 3/17

Bahn	Schwimmerin	Jg.	Verein	Meldezeit
Bahn 0	Merle, Noemi	2015	SV Gladbeck 1913	00:46,30
Bahn 1	Asmussen, Finja-Sophie	2014	SV Gladbeck 1913	00:45,35
Bahn 2	Brockmann, Lea	2014	SV Gladbeck 1913	00:44,24
Bahn 3	Trittschack, Lotta Maria	2014	SV Gladbeck 1913	00:43,81
Bahn 4	Schramm, Annika	2013	SG Lübeck	00:43,63
Bahn 5	Seboldt, Martha	2015	Wasserfreunde Wuppertal 1883 e.V.	00:43,70
Bahn 6	Belke, Maria	2015	Delphin Ratingen-Lintorf im TuS 08 Lintorf	00:44,24
Bahn 7	Sowinski, Annett	2017	SC Delphin Geldern	00:44,52
Bahn 8	Szabó, Eszter	2017	SG Schwimmen Münster	00:45,42
Bahn 9	Berning, Laura	2016	SG Schwimmen Münster	00:46,62

Lauf 4/17

Bahn	Schwimmerin	Jg.	Verein	Meldezeit
Bahn 0	Maatoug, Amal	2014	SG Bayer	00:43,43
Bahn 1	Hübner, Annouk Mirasol	2016	Schwimmclub Capybaras	00:43,27
Bahn 2	Moschner, Ina	2016	SG Schwimmen Münster	00:42,92
Bahn 3	Anastasiou, Zoi	2010	ASV Wuppertal	00:42,37
Bahn 4	Rattmann, Charlotte	2016	SC Delphin Geldern	00:40,45
Bahn 5	Menting, Mia	2015	SC Delphin Geldern	00:42,28
Bahn 6	Margolf, Valentina	2012	Wasserfreunde Wuppertal 1883 e.V.	00:42,57
Bahn 7	vom Scheidt, Vivien	2016	Wasserfreunde Wuppertal 1883 e.V.	00:43,15
Bahn 8	Suttmann, Carlotta	2015	SG Lübeck	00:43,32
Bahn 9	Thelen, Emma	2016	SV Gladbeck 1913	00:43,60

Lauf 5/17

Bahn	Schwimmerin	Jg.	Verein	Meldezeit
Bahn 0	Bergmann, Felicita	2012	SV Neviges	00:39,94
Bahn 1	Domgörgen, Anna	2014	SC Hürth	00:39,55
Bahn 2	Abidi, Emina	2015	SG Bayer	00:39,36
Bahn 3	Kamp, Pauline	2015	SG Schwimmen Münster	00:38,53
Bahn 4	Meyer, Mathilda	2014	Hammer SportClub 2008	00:37,55
Bahn 5	Prockner, Luisa	2010	SV TuS 1925 Herten e.V.	00:38,21
Bahn 6	Scharlau, Thea	2016	SG Schwimmen Münster	00:38,72
Bahn 7	Trittschack, Paula Johanna	2014	SV Gladbeck 1913	00:39,54
Bahn 8	Parussel, Tilda	2015	WSC Lindlar 1997	00:39,94
Bahn 9	Gillmeister, Lia-Marie	2014	SC Delphin Geldern	00:40,02

Lauf 6/17

Bahn	Schwimmerin	Jg.	Verein	Meldezeit
Bahn 0	Frank, Jil	2013	Hammer SportClub 2008	00:37,41
Bahn 1	Milde, Lina	2010	Hammer SportClub 2008	00:37,34
Bahn 2	Kalinov, Arzu Serra	2012	SV Blau-Weiß Bochum	00:36,78
Bahn 3	Fellechner, Lana	2015	Schwimmclub Capybaras	00:36,71
Bahn 4	Lemoine, Minou	2013	Wasserfreunde Wuppertal 1883 e.V.	00:36,23
Bahn 5	Becker, Elisa	2013	Uerdinger Schwimmverein 08	00:36,47
Bahn 6	Schonnebeck, Josephine-Luise	2013	SC Hürth	00:36,73
Bahn 7	Stumpf, Lea	2014	WSC Lindlar 1997	00:37,10
Bahn 8	Aydin, Josefine	2014	SV Gladbeck 1913	00:37,39
Bahn 9	Böllecke, Hannah	2011	VfL Kemminghausen	00:37,48

STADT WUPPERTAL / SPORT- UND BÄDERAMT
Stadtsparkasse Wuppertal
WSW
AWG
Stadtsportbund Wuppertal e.V.

noch Wettkampf 22 - 50m Schmetterling weiblich (Vorlauf)

Lauf 7/17

Bahn	Schwimmerin	Jg.	Verein	Meldezeit
Bahn 0	Wiebe, Sofia	2010	Hammer SportClub 2008	00:36,11
Bahn 1	Klimm, Olivia	2010	SV TuS 1925 Herten e.V.	00:35,87
Bahn 2	Bahr, Anna Lea	2012	SG Lübeck	00:35,44
Bahn 3	Brouwer, Marlies	2011	HZ&PC Heerenveen	00:35,31
Bahn 4	Campen, Clara	2012	SG Bayer	00:35,23
Bahn 5	Leugner, Franziska	2012	SV Blau-Weiß Bochum	00:35,28
Bahn 6	Kowalski, Annett	2013	VfL Kemminghausen	00:35,33
Bahn 7	von Hoyenberg, Katharina	2013	SG Bayer	00:35,76
Bahn 8	Efe, Sara	2010	VfL Kemminghausen	00:36,00
Bahn 9	Stark, Annika	2013	SC Delphin Geldern	00:36,18

Lauf 8/17

Bahn	Schwimmerin	Jg.	Verein	Meldezeit
Bahn 0	Wey, Carlotta	2014	SC Delphin Geldern	00:34,99
Bahn 1	Reiter, Paula	2011	WSC Lindlar 1997	00:34,61
Bahn 2	Eul, Sophia	2013	SV Recklinghausen 28 e.V.	00:34,51
Bahn 3	Formichella, Carlotta	2010	SG Lübeck	00:34,10
Bahn 4	Kande, Kitagbe Utako	2013	SV Blau-Weiß Bochum	00:33,81
Bahn 5	Tönges, Paulina Rosalie	2011	Team Bochum	00:33,87
Bahn 6	Kritikou, Melina	2011	SG Bayer	00:34,47
Bahn 7	Rösler, Amelie Sophie	2014	SG Bayer	00:34,59
Bahn 8	Wunn, Mia	2011	SC Hürth	00:34,66
Bahn 9	Gärtner, Greta	2012	SC Delphin Geldern	00:35,18

Lauf 9/17

Bahn	Schwimmerin	Jg.	Verein	Meldezeit
Bahn 0	Kauls, Cheyenne	2011	Delphin Ratingen-Lintorf im TuS 08 Lintorf	00:33,69
Bahn 1	Böttger, Maria	2012	Wasserfreunde Wuppertal 1883 e.V.	00:33,61
Bahn 2	Maiß, Matilda	2012	SV Recklinghausen 28 e.V.	00:33,56
Bahn 3	Fischer, Pia	2013	SC Delphin Geldern	00:33,45
Bahn 4	Geng, Lena	2009	SC Hürth	00:33,35
Bahn 5	Moskwa, Anastasia	2013	SG Bayer	00:33,42
Bahn 6	Stuhrmann, Rebecca	2010	Hammer SportClub 2008	00:33,55
Bahn 7	Klaessen, Emma	2012	SC Delphin Geldern	00:33,61
Bahn 8	Yurt, Yade	2014	Uerdinger Schwimmverein 08	00:33,62
Bahn 9	Borkner, Sophia	2012	Hammer SportClub 2008	00:33,70

Lauf 10/17

Bahn	Schwimmerin	Jg.	Verein	Meldezeit
Bahn 0	Hosse, Rebecca	2012	SG Bayer	00:33,27
Bahn 1	Vittori, Sofia	2013	SV Gladbeck 1913	00:33,12
Bahn 2	Lucassen, Mali	2010	Schwimmverein Haltern	00:32,96
Bahn 3	Zafirov, Angelina Sophie	2010	SV Blau-Weiß Bochum	00:32,83
Bahn 4	Frohwerk, Charlotte Katharina	2012	SC Delphin Geldern	00:32,80
Bahn 5	Schwoll, Ida	2011	SG Bayer	00:32,81
Bahn 6	Herrmann, Maria	2011	SSV Meschede	00:32,84
Bahn 7	Mevissen, Thea	2013	SC Delphin Geldern	00:33,09
Bahn 8	Jalving, Loïs	2004	HZ&PC Heerenveen	00:33,13
Bahn 9	Behrndt, Hannah	2012	Uerdinger Schwimmverein 08	00:33,34

STADT WUPPERTAL / SPORT- UND BÄDERAMT
Stadtsparkasse Wuppertal
WSW
AWG
Stadtsportbund Wuppertal e.V.

noch Wettkampf 22 - 50m Schmetterling weiblich (Vorlauf)

Lauf 11/17

Bahn	Schwimmerin	Jg.	Verein	Meldezeit
Bahn 0	Joswig, Hannah Amelie	2011	Team Bochum	00:32,63
Bahn 1	Weber, Mira	2012	SG Bayer	00:32,53
Bahn 2	Holzmann, Marit Johanna	2008	Kasseler SV	00:32,47
Bahn 3	Most, Greta	2010	Kasseler SV	00:32,25
Bahn 4	Wald, Kathrin	2008	SG Rhein-Mosel	00:32,20
Bahn 5	Walter, Ida	2010	SG Bayer	00:32,25
Bahn 6	Specker, Carlotta	2008	SC Delphin Geldern	00:32,40
Bahn 7	Hergert, Michelle	2013	SC Phönix 88 e.V. Heide	00:32,50
Bahn 8	Gahler, Svea	2007	SSV Meschede	00:32,58
Bahn 9	Bencheikh, Lina	2012	SG Bayer	00:32,76

Lauf 12/17

Bahn	Schwimmerin	Jg.	Verein	Meldezeit
Bahn 0	Schaarwächter, Frida	2012	Wasserfreunde Wuppertal 1883 e.V.	00:32,11
Bahn 1	Jagielski, Lina	2013	SV Gladbeck 1913	00:32,05
Bahn 2	Lesniak, Julia	2012	UKS G8 Bielany Warszawa	00:32,00
Bahn 3	Bernard, Emma	2012	SG Wassersport Iserlohn	00:31,83
Bahn 4	Bernard, Hanna	2010	SG Wassersport Iserlohn	00:31,70
Bahn 5	Potschaske, Greta	2011	SG Lübeck	00:31,83
Bahn 6	Meyer, Anna	2010	Rote Erde/SWIM-TEAM TuS 1859 Hamm	00:31,87
Bahn 7	Smyla, Juliana	2012	SG Schwimmen Münster	00:32,03
Bahn 8	Breuer, Lara	2006	TSV Gruiten 1884	00:32,08
Bahn 9	Männich, Sophie Marie Christine	2012	Uerdinger Schwimmverein 08	00:32,16

Lauf 13/17

Bahn	Schwimmerin	Jg.	Verein	Meldezeit
Bahn 0	Kepplin, Jette	2011	SG Bayer	00:31,61
Bahn 1	Hoeflaken, Mia	2010	PSV	00:31,19
Bahn 2	Nöldemann, Lisa	2011	Schwimmverein Haltern	00:30,99
Bahn 3	Bradtke, Belana	2010	SV Gladbeck 1913	00:30,87
Bahn 4	Pielsticker, Cara Maria	2012	Uerdinger Schwimmverein 08	00:30,83
Bahn 5	Schellekens, Juul	2007	PSV	00:30,84
Bahn 6	Böcker, Luise	2011	SC Delphin Geldern	00:30,96
Bahn 7	Sonntag, Leona	2012	Wasserfreunde Wuppertal 1883 e.V.	00:31,17
Bahn 8	Reis, Melina	2012	SC Delphin Geldern	00:31,49
Bahn 9	Johannknecht, Naya	2011	Team Bochum	00:31,66

Lauf 14/17

Bahn	Schwimmerin	Jg.	Verein	Meldezeit
Bahn 0	Niehaus, Alina Sophia	2010	Team Bochum	00:30,65
Bahn 1	van Laarhoven, Evy	2005	PSV	00:30,46
Bahn 2	Kleinbäumer, Maja Tabea	2007	ASV Wuppertal	00:30,25
Bahn 3	Nzounpe, Amelie	2013	SC Delphin Geldern	00:29,99
Bahn 4	Rattmann, Luise	2011	SC Delphin Geldern	00:29,93
Bahn 5	Mahnken, Mayra	2009	GTV Bremerhaven	00:29,96
Bahn 6	Huth, Ida	2011	TPSK 1925 e.V.	00:30,13
Bahn 7	Pabel, Lina	2012	SG Bayer	00:30,29
Bahn 8	Droste, Fenja	2007	VfL Kemminghausen	00:30,64
Bahn 9	Schemmerling, Cara Malia	2012	SG Bayer	00:30,72

STADT WUPPERTAL / SPORT- UND BÄDERAMT
Stadtsparkasse Wuppertal
WSW
AWG
Stadtsportbund Wuppertal e.V.

noch Wettkampf 22 - 50m Schmetterling weiblich (Vorlauf)

Lauf 15/17

Bahn	Schwimmerin	Jg.	Verein	Meldezeit
Bahn 0	Mahnken, Monia	2004	GTV Bremerhaven	00:29,75
Bahn 1	Lichtendonk, Ismay	2004	HZ&PC Heerenveen	00:28,89
Bahn 2	Hoffmann, Viktoria	2008	SG Lübeck	00:28,61
Bahn 3	Hesse, Skadi	2008	SG Bayer	00:27,66
Bahn 4	Lentge, Stella	2005	Team Bochum	00:26,56
Bahn 5	Herrmann, Luisa Marie	2009	SG Bayer	00:26,92
Bahn 6	Bungert, Lilly	2005	Team Bochum	00:28,43
Bahn 7	Hennemann, Clara	2008	Oldenburger SV 1902	00:28,73
Bahn 8	Schaper, Lilli Viktoria	2009	SG Lübeck	00:29,49
Bahn 9	Conradi, Isabelle	2011	SV Gladbeck 1913	00:29,81

Lauf 16/17

Bahn	Schwimmerin	Jg.	Verein	Meldezeit
Bahn 0	Osygus, Carolina Marie	2007	SG Neuss	00:29,70
Bahn 1	Wendrich, Leni	2008	Potsdamer SV	00:28,79
Bahn 2	Buchholz, Stefanie	2003	TPSK 1925 e.V.	00:28,54
Bahn 3	Kröger, Lina	2004	SG Essen	00:27,54
Bahn 4	Busch, Kim	1998	Team Niederlande	00:25,50
Bahn 5	Vogt, Cara	2008	SG Neuss	00:26,87
Bahn 6	de Beer, Hylcke	2007	PSV	00:28,27
Bahn 7	Racherbäumer, Lucie Mia	2010	Team Bochum	00:28,70
Bahn 8	Holitzka, Nele	2000	SV Neviges	00:29,17
Bahn 9	Kodikara, Hayley	2008	TPSK 1925 e.V.	00:29,81

Lauf 17/17

Bahn	Schwimmerin	Jg.	Verein	Meldezeit
Bahn 0	Hooghiemstra, Silke	2009	HZ&PC Heerenveen	00:29,62
Bahn 1	Kosche, Nele	2009	Uerdinger Schwimmverein 08	00:28,76
Bahn 2	Redemann, Fiona	2005	SV Recklinghausen 28 e.V.	00:28,45
Bahn 3	Verhalle, Kirsten	2004	PSV	00:27,35
Bahn 4	de Waard, Maaike	1996	Team Niederlande	00:24,76
Bahn 5	Henning, Pia Helli	2006	SG Frankfurt	00:26,85
Bahn 6	van Laarhoven, Indy	2005	PSV	00:28,21
Bahn 7	van Kalmthout, Yara	2002	PSV	00:28,61
Bahn 8	Hackmann, Luisa	2008	SG Lübeck	00:28,89
Bahn 9	Bauer, Paulina	2011	Team Bochum	00:29,77

Wettkampf 23 - 400m Freistil männlich

Lauf 1/6

Bahn	Schwimmer	Jg.	Verein	Meldezeit
Bahn 3	Mainka, Matteo	2013	SG Wassersport Iserlohn	07:23,63
Bahn 4	Jurgeit, Johannes	2013	SC Hürth	05:37,73
Bahn 5	Domgörgen, Jonas	2010	SC Hürth	05:54,48

Lauf 2/6

Bahn	Schwimmer	Jg.	Verein	Meldezeit
Bahn 0	May, Finn	2012	SV TuS 1925 Herten e.V.	05:32,32
Bahn 1	Essmann, Adrian	2013	SG Schwimmen Münster	05:20,12
Bahn 2	Schlegel, Eugen	2010	Kasseler SV	05:16,79
Bahn 3	Selke, Max	2013	Kasseler SV	05:08,06
Bahn 4	Feldmann, Henning	2011	ASV Wuppertal	04:57,73
Bahn 5	Wille, Jonathan	2011	Kasseler SV	05:01,40
Bahn 6	Basan, Ilia	2013	SG Bayer	05:11,15
Bahn 7	Bach, Oscar	2013	Uerdinger Schwimmverein 08	05:18,43
Bahn 8	Bessonov, Pjotr	2011	SC Hürth	05:25,21

STADT WUPPERTAL / SPORT- UND BÄDERAMT
Stadtsparkasse Wuppertal
WSW
AWG
Stadtsportbund Wuppertal e.V.

noch Wettkampf 23 - 400m Freistil männlich

Lauf 3/6

Bahn	Schwimmer	Jg.	Verein	Meldezeit
Bahn 0	Burger, Jonas	2013	SV Gladbeck 1913	04:56,10
Bahn 1	Welnic, Jonah	2011	Team Bochum	04:53,72
Bahn 2	Ender, Aleksander	2011	Team Bochum	04:48,14
Bahn 3	Hempenius, Tije	2009	HZ&PC Heerenveen	04:46,68
Bahn 4	Babakos, Antonios	2011	SG Bayer	04:39,76
Bahn 5	Barry, Lamin	2010	GTV Bremerhaven	04:43,73
Bahn 6	Niemetz, Bosse	2008	Kasseler SV	04:46,93
Bahn 7	Ungemach, Jakob	2011	SSV Meschede	04:53,57
Bahn 8	Küting, Clemens	2012	SG Bayer	04:55,66
Bahn 9	Bülter, Mats	2010	SC Hürth	04:57,10

Lauf 4/6

Bahn	Schwimmer	Jg.	Verein	Meldezeit
Bahn 0	Lange, Anton	2010	SG Essen	04:35,09
Bahn 1	Prunk, Luca	2007	Oldenburger SV 1902	04:34,03
Bahn 2	Engemann, Sören	2010	SG Essen	04:30,54
Bahn 3	Lehmann, Tino Alexander	2008	SV TuS 1925 Herten e.V.	04:29,99
Bahn 4	Wienbelt, Tycho	2010	Zwemhub Drachten	04:28,06
Bahn 5	Spence, Joran	2008	SG Rhein-Mosel	04:28,38
Bahn 6	Fischer, Julius	2012	SV Recklinghausen 28 e.V.	04:30,00
Bahn 7	Thyssen, Felix	2013	SV Recklinghausen 28 e.V.	04:32,48
Bahn 8	Dietrich, Simon	2011	SG Bayer	04:34,26
Bahn 9	Töpling, Lasse	2011	Schwimmverein Haltern	04:38,43

Lauf 5/6

Bahn	Schwimmer	Jg.	Verein	Meldezeit
Bahn 0	del Villar, Paolo	2005	PSV	04:26,94
Bahn 1	Lubbers, Kasper	2011	Zwemhub Drachten	04:25,92
Bahn 2	Hoeflaken, Frits	2008	PSV	04:23,11
Bahn 3	Stagis, Maximilian	2009	Team Bochum	04:17,49
Bahn 4	Wolfgang, Giovanni	2011	Zwemhub Drachten	04:16,42
Bahn 5	Heuer, Levi	2010	Team Bochum	04:17,48
Bahn 6	Simmich, Kilian	2008	TPSK 1925 e.V.	04:20,88
Bahn 7	Eghuizen, Finn	2009	HZ&PC Heerenveen	04:25,72
Bahn 8	Johannknecht, Noah	2009	Team Bochum	04:26,59
Bahn 9	Noell, Miklas	2007	SV Recklinghausen 28 e.V.	04:27,31

Lauf 6/6

Bahn	Schwimmer	Jg.	Verein	Meldezeit
Bahn 0	Kaptur, Christian	2011	Team Bochum	04:14,93
Bahn 1	Pilger, Levii	2008	SG Rhein-Mosel	04:10,56
Bahn 2	Stolk, Mattias	2010	HZ&PC Heerenveen	04:07,29
Bahn 3	Veld, Diede	2008	HZ&PC Heerenveen	03:56,73
Bahn 4	Fonseca Gomes, Tiago	2007	Team Niederlande	03:42,57
Bahn 5	Büssing, Cedric	2003	SG Essen	03:43,18
Bahn 6	Salewsky, Erik	2008	SG Rhein-Mosel	04:06,59
Bahn 7	Vos, Ramon	2011	Zwemhub Drachten	04:09,31
Bahn 8	Büscher, Theodor	2011	SG Essen	04:11,06
Bahn 9	Falke, Max	2007	SG Bayer	04:15,58

STADT WUPPERTAL / SPORT- UND BÄDERAMT
Stadtsparkasse Wuppertal
WSW
AWG
Stadtsportbund Wuppertal e.V.

Wettkampf 24 - 400m Freistil weiblich

Lauf 1/6

Bahn	Schwimmerin	Jg.	Verein	Meldezeit
Bahn 1	Razumovich, Vera	2013	UKS G8 Bielany Warszawa	06:59,85
Bahn 2	Rittmeier, Pia	2007	Hammer SportClub 2008	05:48,17
Bahn 3	Mengel, Anna-Sophie	2004	ASV Wuppertal	05:40,40
Bahn 4	Schonnebeck, Josephine-Luise	2013	SC Hürth	05:32,03
Bahn 5	von Czerniewicz, Julina	2008	TSV Gruiten 1884	05:37,55
Bahn 6	Smyla, Juliana	2012	SG Schwimmen Münster	05:41,19
Bahn 7	Dronova, Veronika	2012	SG Bayer	06:05,54

Lauf 2/6

Bahn	Schwimmerin	Jg.	Verein	Meldezeit
Bahn 0	Ruzickova, Anna	2013	SG Schwimmen Münster	05:28,13
Bahn 1	Ykema, Fenna	2013	HZ&PC Heerenveen	05:24,02
Bahn 2	von Heel, Marie	2012	SG Bayer	05:22,05
Bahn 3	Eisenburger, Vivien	2012	SG Ruhr	05:19,00
Bahn 4	Moskwa, Anastasia	2013	SG Bayer	05:13,46
Bahn 5	Geng, Lena	2009	SC Hürth	05:15,10
Bahn 6	de Vries, Vajen	2013	HZ&PC Heerenveen	05:21,29
Bahn 7	Campen, Clara	2012	SG Bayer	05:23,01
Bahn 8	Neuhaus, Sophia	2000	SV TuS 1925 Herten e.V.	05:25,24
Bahn 9	Ohrt, Mira	2012	Team Bochum	05:30,66

Lauf 3/6

Bahn	Schwimmerin	Jg.	Verein	Meldezeit
Bahn 0	Heilwagen, Sofie	2009	Kasseler SV	05:11,48
Bahn 1	Kosche, Jana	2012	Uerdinger Schwimmverein 08	05:05,53
Bahn 2	Fischer, Matilda	2010	SG Wassersport Iserlohn	05:03,44
Bahn 3	Pestman, Nicole	2010	Zwemhub Drachten	05:00,84
Bahn 4	Lesniak, Julia	2012	UKS G8 Bielany Warszawa	04:59,97
Bahn 5	Bauer, Paulina	2011	Team Bochum	05:00,71
Bahn 6	Kaminski, Mandy	2010	SG Bayer	05:03,18
Bahn 7	Zafirov, Angelina Sophie	2010	SV Blau-Weiß Bochum	05:04,72
Bahn 8	von Hoyenberg, Katharina	2013	SG Bayer	05:10,00
Bahn 9	Advokaat, Hanna	2009	PSV	05:11,85

Lauf 4/6

Bahn	Schwimmerin	Jg.	Verein	Meldezeit
Bahn 0	Holzmann, Marit Johanna	2008	Kasseler SV	04:59,47
Bahn 1	Simon, Isabella	2009	GTV Bremerhaven	04:58,67
Bahn 2	Bodenschatz, Milla	2012	SG Bayer	04:58,20
Bahn 3	Breuer, Lara	2006	TSV Gruiten 1884	04:56,21
Bahn 4	Kock, Darleen	2010	SG Gladbeck/Recklinghausen	04:53,91
Bahn 5	Dorlandt, Elise	2010	HZ&PC Heerenveen	04:55,28
Bahn 6	Dielenschneider, Charlotte	2011	Rote Erde/SWIM-TEAM TuS 1859 Hamm	04:56,78
Bahn 7	Görke, Emily Lea	2013	SV Recklinghausen 28 e.V.	04:58,50
Bahn 8	Meier, Anna	2010	SV TuS 1925 Herten e.V.	04:58,83
Bahn 9	Krekeler, Sabrina	2003	Team Bochum	04:59,61

STADT WUPPERTAL / SPORT- UND BÄDERAMT
Stadtsparkasse Wuppertal
WSW
AWG
Stadtsportbund Wuppertal e.V.

noch Wettkampf 24 - 400m Freistil weiblich

Lauf 5/6

Bahn	Schwimmerin	Jg.	Verein	Meldezeit
Bahn 0	Linke, Marlene	2012	SV Recklinghausen 28 e.V.	04:52,92
Bahn 1	Ruberg, Lilly	2006	Team Bochum	04:47,51
Bahn 2	Herzfeldt, Lia Marleen	2010	GTV Bremerhaven	04:45,63
Bahn 3	Ykema, Esmee	2008	HZ&PC Heerenveen	04:44,02
Bahn 4	Yuan, Lai	2010	SG Essen	04:36,14
Bahn 5	Schwennicke, Anna Pia	2006	SG Schwimmen Münster	04:39,24
Bahn 6	Sosa Vázquez, Renata Medugorje	2006	SG Bayer	04:45,00
Bahn 7	Blum, Martha Luise	2010	SG Rhein-Mosel	04:46,80
Bahn 8	Grund, Tilda-Constanze	2013	SG Schwimmen Münster	04:51,87
Bahn 9	Hansen, Laura Isabel	2011	Team Bochum	04:53,22

Lauf 6/6

Bahn	Schwimmerin	Jg.	Verein	Meldezeit
Bahn 0	Düker, Anja	2009	SG Gladbeck/Recklinghausen	04:30,61
Bahn 1	Krietenbrink, Marina Maja	2010	SG Essen	04:24,82
Bahn 2	Kohlmann, Laura Sophie	2009	SG Essen	04:22,00
Bahn 3	Bolt, Hedwig	2006	HZ&PC Heerenveen	04:10,84
Bahn 4	de Jong, Imani	2002	PSV	04:03,04
Bahn 5	van der Kamp, Marte Hieke	2005	HZ&PC Heerenveen	04:07,32
Bahn 6	Hentschke, Cleo	2008	SG Essen	04:18,62
Bahn 7	Buß, Paula	2009	Team Bochum	04:22,68
Bahn 8	de Ridder, Veerle	2007	HZ&PC Heerenveen	04:27,98
Bahn 9	Pliska, Sarah	2010	SG Essen	04:30,79

Abschnitt 3 - Samstag 26.09.2026

Einlass: 00:00 nach Abs.2 | Einschwimmen: 00:00 nach Abs.2 | Kampfrichtersitzung: 00:15 nach Abs.2
Beginn: 01:30 nach Abs.2

Wettkampfstätte

Schwimmoper, Südstr. 29, 42103 Wuppertal
10 Bahnen á 25m, Wellenkiller, Elektronik, Wassertemperatur: ca. 27°C

Wettkampffolge für Abschnitt 3

Wettkampf 25 - 25m Freistil männlich (Achtelfinale Challenge)
Wettkampf 26 - 25m Freistil weiblich (Achtelfinale Challenge)
Wettkampf 27 - 4x50m Lagen mixed (max. 1 Team pro Verein) (1 Lauf) (ca. 15:55 Uhr)
Wettkampf 28 - 200m Schmetterling männlich (Finale)
Wettkampf 29 - 200m Schmetterling weiblich (Finale)
Wettkampf 30 - 100m Freistil männlich (Finale)
Wettkampf 31 - 100m Freistil weiblich (Finale)
Wettkampf 32 - 100m Brust männlich (Finale)
Wettkampf 33 - 100m Brust weiblich (Finale)
Pause Siegerehrung (16 min)
Wettkampf 34 - 50m Rücken männlich (Finale Kids)
Wettkampf 35 - 50m Rücken männlich (Finale Jugend)
Wettkampf 36 - 50m Rücken männlich (Finale Junioren)
Wettkampf 37 - 50m Rücken männlich (Finale offen)
Wettkampf 38 - 50m Rücken weiblich (Finale Kids)
Wettkampf 39 - 50m Rücken weiblich (Finale Jugend)
Wettkampf 40 - 50m Rücken weiblich (Finale Junioren)
Wettkampf 41 - 50m Rücken weiblich (Finale offen)
Pause Siegerehrung (15 min)
Wettkampf 42 - 100m Lagen männlich (Finale)
Wettkampf 43 - 100m Lagen weiblich (Finale)
Wettkampf 44 - 25m Freistil männlich (Viertelfinale Challenge)
Wettkampf 45 - 25m Freistil weiblich (Viertelfinale Challenge)
Wettkampf 46 - 200m Rücken männlich (Finale)
Wettkampf 47 - 200m Rücken weiblich (Finale)
Pause Siegerehrung (15 min)
Wettkampf 48 - 50m Schmetterling männlich (Finale Kids)
Wettkampf 49 - 50m Schmetterling männlich (Finale Jugend)
Wettkampf 50 - 50m Schmetterling männlich (Finale Junioren)
Wettkampf 51 - 50m Schmetterling männlich (Finale offen)
Wettkampf 52 - 50m Schmetterling weiblich (Finale Kids)
Wettkampf 53 - 50m Schmetterling weiblich (Finale Jugend)
Wettkampf 54 - 50m Schmetterling weiblich (Finale Junioren)
Wettkampf 55 - 50m Schmetterling weiblich (Finale offen)
Pause Siegerehrung (10 min)

Wettkampf 25 - 25m Freistil männlich (Achtelfinale Challenge)

Keine Meldungen

Wettkampf 26 - 25m Freistil weiblich (Achtelfinale Challenge)

Keine Meldungen

Wettkampf 27 - 4x50m Lagen mixed (max. 1 Team pro Verein)

Lauf 1/1

Bahn	Schwimmer(in)	Jg.	Verein	Meldezeit
Bahn 0	1. Mannschaft (X)		SV TuS 1925 Herten e.V.	02:05,78
Bahn 1	1. Mannschaft (X)		Rote Erde/SWIM-TEAM TuS 1859 Hamm	02:02,50
Bahn 2	1. Mannschaft (X)		Zwemhub Drachten	01:56,99
Bahn 3	1. Mannschaft (X)		Team Bochum	01:54,87
Bahn 4	1. Mannschaft (X)		SG Essen	01:48,00
Bahn 5	1. Mannschaft (X)		HZ&PC Heerenveen	01:54,61
Bahn 6	1. Mannschaft (X)		SG Bayer	01:55,00
Bahn 7	1. Mannschaft (X)		VfL Kemminghausen	02:00,00
Bahn 8	1. Mannschaft (X)		SG Schwimmen Münster	02:05,23
Bahn 9	1. Mannschaft (X)		Kasseler SV	00:00,00

Wettkampf 28 - 200m Schmetterling männlich (Finale)

Keine Meldungen

Wettkampf 29 - 200m Schmetterling weiblich (Finale)

Keine Meldungen

Wettkampf 30 - 100m Freistil männlich (Finale)

Keine Meldungen

Wettkampf 31 - 100m Freistil weiblich (Finale)

Keine Meldungen

Wettkampf 32 - 100m Brust männlich (Finale)

Keine Meldungen

Wettkampf 33 - 100m Brust weiblich (Finale)

Keine Meldungen

Siegerehrung

Wettkampf 34 - 50m Rücken männlich (Finale Kids)

Keine Meldungen

Wettkampf 35 - 50m Rücken männlich (Finale Jugend)

Keine Meldungen

Wettkampf 36 - 50m Rücken männlich (Finale Junioren)

Keine Meldungen

Wettkampf 37 - 50m Rücken männlich (Finale offen)

Keine Meldungen

Wettkampf 38 - 50m Rücken weiblich (Finale Kids)

Keine Meldungen

Wettkampf 39 - 50m Rücken weiblich (Finale Jugend)

Keine Meldungen

Wettkampf 40 - 50m Rücken weiblich (Finale Junioren)

Keine Meldungen

Wettkampf 41 - 50m Rücken weiblich (Finale offen)

Keine Meldungen

Siegerehrung

Wettkampf 42 - 100m Lagen männlich (Finale)

Keine Meldungen

Wettkampf 43 - 100m Lagen weiblich (Finale)

Keine Meldungen

Wettkampf 44 - 25m Freistil männlich (Viertelfinale Challenge)

Keine Meldungen

Wettkampf 45 - 25m Freistil weiblich (Viertelfinale Challenge)

Keine Meldungen

Wettkampf 46 - 200m Rücken männlich (Finale)

Keine Meldungen

Wettkampf 47 - 200m Rücken weiblich (Finale)

Keine Meldungen

Siegerehrung

Wettkampf 48 - 50m Schmetterling männlich (Finale Kids)

Keine Meldungen

Wettkampf 49 - 50m Schmetterling männlich (Finale Jugend)

Keine Meldungen

Wettkampf 50 - 50m Schmetterling männlich (Finale Junioren)

Keine Meldungen

Wettkampf 51 - 50m Schmetterling männlich (Finale offen)

Keine Meldungen

Wettkampf 52 - 50m Schmetterling weiblich (Finale Kids)

Keine Meldungen

Wettkampf 53 - 50m Schmetterling weiblich (Finale Jugend)

Keine Meldungen

Wettkampf 54 - 50m Schmetterling weiblich (Finale Junioren)

Keine Meldungen

Wettkampf 55 - 50m Schmetterling weiblich (Finale offen)

Keine Meldungen

Siegerehrung

Abschnitt 4 - Sonntag 27.09.2026

Einlass: 07:30 Uhr | Einschwimmen: 07:30 Uhr | Kampfrichtersitzung: 08:00 Uhr
Beginn: 08:45 Uhr

Wettkampfstätte

Schwimmoper, Südstr. 29, 42103 Wuppertal
10 Bahnen á 25m, Wellenkiller, Elektronik, Wassertemperatur: ca. 27°C

Wettkampffolge für Abschnitt 4

Wettkampf 56 - 200m Lagen männlich (Vorlauf) (7 Läufe) (ca. 08:45 Uhr)
Wettkampf 57 - 200m Lagen weiblich (Vorlauf) (6 Läufe) (ca. 09:06 Uhr)
Wettkampf 58 - 100m Rücken männlich (Vorlauf) (11 Läufe) (ca. 09:27 Uhr)
Wettkampf 59 - 100m Rücken weiblich (Vorlauf) (13 Läufe) (ca. 09:48 Uhr)
Wettkampf 60 - 50m Freistil männlich (Vorlauf) (23 Läufe) (ca. 10:12 Uhr)
Wettkampf 61 - 50m Freistil weiblich (Vorlauf) (24 Läufe) (ca. 10:32 Uhr)
Wettkampf 62 - 200m Brust männlich (Vorlauf) (4 Läufe) (ca. 10:56 Uhr)
Wettkampf 63 - 200m Brust weiblich (Vorlauf) (4 Läufe) (ca. 11:10 Uhr)
Wettkampf 64 - 100m Schmetterling männlich (Vorlauf) (9 Läufe) (ca. 11:26 Uhr)
Wettkampf 65 - 100m Schmetterling weiblich (Vorlauf) (7 Läufe) (ca. 11:41 Uhr)
Wettkampf 66 - 50m Brust männlich (Vorlauf) (14 Läufe) (ca. 11:53 Uhr)
Wettkampf 67 - 50m Brust weiblich (Vorlauf) (16 Läufe) (ca. 12:08 Uhr)
Wettkampf 68 - 200m Freistil männlich (Vorlauf) (10 Läufe) (ca. 12:27 Uhr)
Wettkampf 69 - 200m Freistil weiblich (Vorlauf) (9 Läufe) (ca. 12:54 Uhr)
Abschnittsende (ca. 13:21 Uhr)

Wettkampf 56 - 200m Lagen männlich (Vorlauf)

Lauf 1/7

Bahn	Schwimmer	Jg.	Verein	Meldezeit
Bahn 2	Schramm, Laurenz	2013	SG Lübeck	03:14,21
Bahn 3	Hudtwalker, Hennrik	2013	SG Lübeck	03:01,79
Bahn 4	Schaefer, Matti	2013	Hammer SportClub 2008	02:58,15
Bahn 5	Krikke, Roan	2012	HZ&PC Heerenveen	03:00,18
Bahn 6	Croonenbrock, Jakob	2011	SC Delphin Geldern	03:13,97
Bahn 7	Koehoorn, Gijs	2008	HZ&PC Heerenveen	00:00,00

Lauf 2/7

Bahn	Schwimmer	Jg.	Verein	Meldezeit
Bahn 0	Mamdoohi, Kian	2013	SC Hürth	02:55,43
Bahn 1	Peiler, Titus	2013	Hammer SportClub 2008	02:52,17
Bahn 2	Lingnau, Louis	2013	Wasserfreunde Wuppertal 1883 e.V.	02:49,78
Bahn 3	Saatci, Jakob	2013	SG Lübeck	02:47,00
Bahn 4	Chen, Ray	2012	S.V. Bergisch Gladbach 1920/71 e.V.	02:46,07
Bahn 5	Mayr, Laurenz	2012	SC Delphin Geldern	02:46,89
Bahn 6	Kuijken, Miguel	2013	PSV	02:49,09
Bahn 7	Helesch, Max	2012	SV Blau-Weiß Bochum	02:51,03
Bahn 8	Hartmann, Jelmar	2012	HZ&PC Heerenveen	02:55,31
Bahn 9	Scheffler, Henri	2013	S.V. Bergisch Gladbach 1920/71 e.V.	02:55,69

STADT WUPPERTAL / SPORT- UND BÄDERAMT
Stadtsparkasse Wuppertal
WSW
AWG
Stadtsportbund Wuppertal e.V.

noch Wettkampf 56 - 200m Lagen männlich (Vorlauf)

Lauf 3/7

Bahn	Schwimmer	Jg.	Verein	Meldezeit
Bahn 0	Ho, Gia-Anh	2009	TSV Gruiten 1884	02:44,86
Bahn 1	Pasala, Alex	2013	PSV	02:41,08
Bahn 2	Welnic, Jonah	2011	Team Bochum	02:40,12
Bahn 3	Arlt, Deniz	2007	SG Wassersport Iserlohn	02:37,75
Bahn 4	Fischer, Julius	2012	SV Recklinghausen 28 e.V.	02:35,00
Bahn 5	Böse, Keanu	2011	S.V. Bergisch Gladbach 1920/71 e.V.	02:36,36
Bahn 6	Simons, Michael	2012	PSV	02:37,77
Bahn 7	Küting, Clemens	2012	SG Bayer	02:40,18
Bahn 8	Selke, Max	2013	Kasseler SV	02:44,04
Bahn 9	Mommen, Constantin	2012	SC Hürth	02:45,00

Lauf 4/7

Bahn	Schwimmer	Jg.	Verein	Meldezeit
Bahn 0	van der Beek, Celestin	2012	PSV	02:30,17
Bahn 1	Schaaf, Leo	2010	Team Bochum	02:28,86
Bahn 2	Cielaszyk, Dennis	2002	Schwimmverein Haltern	02:26,83
Bahn 3	Thyssen, Felix	2013	SV Recklinghausen 28 e.V.	02:26,54
Bahn 4	Aramaki, Keito	2012	S.V. Bergisch Gladbach 1920/71 e.V.	02:25,40
Bahn 5	Lehmann, Tino Alexander	2008	SV TuS 1925 Herten e.V.	02:26,28
Bahn 6	Stagis, Maximilian	2009	Team Bochum	02:26,67
Bahn 7	Radzki, Philipp	2008	SV Neviges	02:28,80
Bahn 8	Matla, Nicolai	2009	PSV	02:29,55
Bahn 9	Lee, Eldrick Zong Yao	2011	Team Bochum	02:32,03

Lauf 5/7

Bahn	Schwimmer	Jg.	Verein	Meldezeit
Bahn 0	Schönfelder, Richard Junior	2011	TPSK 1925 e.V.	02:22,45
Bahn 1	Eghuizen, Finn	2009	HZ&PC Heerenveen	02:19,79
Bahn 2	Slappendel, Juan Cruz	2009	Zwemhub Drachten	02:16,69
Bahn 3	Wilmer, Daniel	2009	SV Recklinghausen 28 e.V.	02:12,79
Bahn 4	Gräfe, Jan Malte	2007	Potsdamer SV	02:00,83
Bahn 5	Oh, Seungmin	2009	SG Essen	02:07,73
Bahn 6	Stolk, Mattias	2010	HZ&PC Heerenveen	02:14,92
Bahn 7	Lubbers, Kasper	2011	Zwemhub Drachten	02:18,45
Bahn 8	Wienbelt, Tycho	2010	Zwemhub Drachten	02:20,34
Bahn 9	Lingnau, Tyler	2012	Wasserfreunde Wuppertal 1883 e.V.	02:23,89

Lauf 6/7

Bahn	Schwimmer	Jg.	Verein	Meldezeit
Bahn 0	Pilger, Levii	2008	SG Rhein-Mosel	02:21,57
Bahn 1	del Villar, Paolo	2005	PSV	02:19,60
Bahn 2	Stammer, Sverre	2007	SG Lübeck	02:16,56
Bahn 3	Salewsky, Erik	2008	SG Rhein-Mosel	02:09,77
Bahn 4	van Aggelen, Tobias	2004	PSV	01:58,21
Bahn 5	Böhm, Boele	2007	SG Bayer	02:07,19
Bahn 6	Bieder, Pertti	2007	TPSK 1925 e.V.	02:14,37
Bahn 7	Küstermann, Jakob	2010	SG Frankfurt	02:17,67
Bahn 8	Matla, Milco	2006	PSV	02:20,21
Bahn 9	Heuer, Levi	2010	Team Bochum	02:23,18

STADT WUPPERTAL / SPORT- UND BÄDERAMT
Stadtsparkasse Wuppertal
WSW
AWG
Stadtsportbund Wuppertal e.V.

noch Wettkampf 56 - 200m Lagen männlich (Vorlauf)

Lauf 7/7

Bahn	Schwimmer	Jg.	Verein	Meldezeit
Bahn 0	Bertram, Jan Mathis	2008	S.V. Bergisch Gladbach 1920/71 e.V.	02:20,66
Bahn 1	Merkle, Daniel	2011	Rote Erde/SWIM-TEAM TuS 1859 Hamm	02:18,92
Bahn 2	Wolfgang, Giovanni	2011	Zwemhub Drachten	02:15,34
Bahn 3	Heß, Maximilian	2008	SG Essen	02:09,15
Bahn 4	Büssing, Cedric	2003	SG Essen	01:55,60
Bahn 5	Klenz, Ramon	1998	SSV Leutzsch	02:04,00
Bahn 6	Billert, David	2008	SG Frankfurt	02:13,29
Bahn 7	Hoeflaken, Frits	2008	PSV	02:16,73
Bahn 8	Vos, Ramon	2011	Zwemhub Drachten	02:19,83
Bahn 9	Kaffine, Paul	2007	SG Rhein-Mosel	02:22,91

Wettkampf 57 - 200m Lagen weiblich (Vorlauf)

Lauf 1/6

Bahn	Schwimmerin	Jg.	Verein	Meldezeit
Bahn 3	Bartmann, Carlotta	2009	SG Wassersport Iserlohn	00:00,00
Bahn 4	Mierzwa, Eve	2009	SG Wassersport Iserlohn	03:12,59
Bahn 5	Trewer, Lia	2013	SV TuS 1925 Herten e.V.	03:15,77

Lauf 2/6

Bahn	Schwimmerin	Jg.	Verein	Meldezeit
Bahn 1	Frank, Jil	2013	Hammer SportClub 2008	03:09,45
Bahn 2	Schramm, Annika	2013	SG Lübeck	03:07,53
Bahn 3	Moustaka, Anastasia	2012	S.V. Bergisch Gladbach 1920/71 e.V.	03:04,15
Bahn 4	Diehl, Nike	2012	Team Bochum	02:59,04
Bahn 5	Ruzickova, Anna	2013	SG Schwimmen Münster	02:59,19
Bahn 6	Niederheide, Julia	2006	ASV Wuppertal	03:07,42
Bahn 7	Schonnebeck, Josephine-Luise	2013	SC Hürth	03:08,67
Bahn 8	Milde, Lina	2010	Hammer SportClub 2008	03:09,81

Lauf 3/6

Bahn	Schwimmerin	Jg.	Verein	Meldezeit
Bahn 0	Köhling, Mia-Luise	2013	SV Blau-Weiß Bochum	02:56,13
Bahn 1	Borkner, Sophia	2012	Hammer SportClub 2008	02:52,75
Bahn 2	Lemoine, Minou	2013	Wasserfreunde Wuppertal 1883 e.V.	02:52,11
Bahn 3	Eisenburger, Vivien	2012	SG Ruhr	02:50,64
Bahn 4	Meese, Tineke	2012	Rote Erde/SWIM-TEAM TuS 1859 Hamm	02:49,56
Bahn 5	Borzichowski, Theresa	2011	SV Recklinghausen 28 e.V.	02:49,68
Bahn 6	Brouwer, Marlies	2011	HZ&PC Heerenveen	02:51,77
Bahn 7	Hermann, Katerina	2009	S.V. Bergisch Gladbach 1920/71 e.V.	02:52,55
Bahn 8	de Vries, Vajen	2013	HZ&PC Heerenveen	02:52,87
Bahn 9	Stuhrmann, Rebecca	2010	Hammer SportClub 2008	02:56,59

Lauf 4/6

Bahn	Schwimmerin	Jg.	Verein	Meldezeit
Bahn 0	Grund, Tilda-Constanze	2013	SG Schwimmen Münster	02:43,80
Bahn 1	Beumer, Fenna	2013	PSV	02:38,63
Bahn 2	Breuer, Lara	2006	TSV Gruiten 1884	02:33,49
Bahn 3	Jansen, Helena	2011	SV Recklinghausen 28 e.V.	02:28,98
Bahn 4	Wendrich, Leni	2008	Potsdamer SV	02:18,44
Bahn 5	Boxum, Fay	2009	Zwemhub Drachten	02:21,05
Bahn 6	Mauss, Tessa	2008	Team Bochum	02:30,16
Bahn 7	Ketelaars, Julia	2012	PSV	02:36,38
Bahn 8	Meese, Carlotta	2009	Rote Erde/SWIM-TEAM TuS 1859 Hamm	02:41,17
Bahn 9	van der Heide, Wyneke Edou	2011	HZ&PC Heerenveen	02:48,88

STADT WUPPERTAL / SPORT- UND BÄDERAMT
Stadtsparkasse Wuppertal
WSW
AWG
Stadtsportbund Wuppertal e.V.

noch Wettkampf 57 - 200m Lagen weiblich (Vorlauf)

Lauf 5/6

Bahn	Schwimmerin	Jg.	Verein	Meldezeit
Bahn 0	Ohrt, Mira	2012	Team Bochum	02:43,28
Bahn 1	Dielenschneider, Charlotte	2011	Rote Erde/SWIM-TEAM TuS 1859 Hamm	02:38,63
Bahn 2	Stockel, Anna	2012	SG Schwimmen Münster	02:32,29
Bahn 3	Reinstra, Elin	2011	Zwemhub Drachten	02:27,58
Bahn 4	Bolt, Hedwig	2006	HZ&PC Heerenveen	02:16,13
Bahn 5	Lichtendonk, Ismay	2004	HZ&PC Heerenveen	02:19,52
Bahn 6	Schröer, Luisa	2011	SG Bayer	02:29,91
Bahn 7	Blum, Martha Luise	2010	SG Rhein-Mosel	02:35,28
Bahn 8	Kovacs, Jolanta	2009	Team Bochum	02:39,70
Bahn 9	Formichella, Carlotta	2010	SG Lübeck	02:48,25

Lauf 6/6

Bahn	Schwimmerin	Jg.	Verein	Meldezeit
Bahn 0	Nelissen, Jana	2012	PSV	02:42,62
Bahn 1	Hennemann, Clara	2008	Oldenburger SV 1902	02:37,36
Bahn 2	Dovic, Nieke	2007	PSV	02:30,27
Bahn 3	Buchholz, Stefanie	2003	TPSK 1925 e.V.	02:24,11
Bahn 4	Verhalle, Kirsten	2004	PSV	02:13,30
Bahn 5	de Jong, Imani	2002	PSV	02:18,84
Bahn 6	Mahnken, Mayra	2009	GTV Bremerhaven	02:29,22
Bahn 7	Joswig, Hannah Amelie	2011	Team Bochum	02:33,65
Bahn 8	Linke, Marlene	2012	SV Recklinghausen 28 e.V.	02:38,72
Bahn 9	Kisiel, Paulina	2009	SG Wassersport Iserlohn	02:45,36

Wettkampf 58 - 100m Rücken männlich (Vorlauf)

Lauf 1/11

Bahn	Schwimmer	Jg.	Verein	Meldezeit
Bahn 3	Schall, Niklas	2013	Wasserfreunde Wuppertal 1883 e.V.	00:00,00
Bahn 4	Berezin, Noah	2015	SG Wassersport Iserlohn	01:57,57
Bahn 5	Hiltmann, Michel	2016	SG Wassersport Iserlohn	02:15,30

Lauf 2/11

Bahn	Schwimmer	Jg.	Verein	Meldezeit
Bahn 1	Pridat, Jonne	2015	SG Lübeck	01:51,84
Bahn 2	Rrotani, Leano	2012	SV TuS 1925 Herten e.V.	01:45,77
Bahn 3	Reißer, Heinrich	2016	Wasserfreunde Wuppertal 1883 e.V.	01:40,19
Bahn 4	Georg, Malte	2016	SG Lübeck	01:39,74
Bahn 5	Picard, Felix	2016	SG Bayer	01:40,17
Bahn 6	Bohnsack, York	2015	SG Lübeck	01:45,71
Bahn 7	Low, Keven	2016	SG Lübeck	01:50,00
Bahn 8	Ciuceanu, Peter	2015	SV TuS 1925 Herten e.V.	01:55,77

Lauf 3/11

Bahn	Schwimmer	Jg.	Verein	Meldezeit
Bahn 0	Walter, Max	2014	SV TuS 1925 Herten e.V.	01:38,77
Bahn 1	Silies, Florian	2015	SG Lübeck	01:38,04
Bahn 2	Kretzschmar, Erik	2015	SG Lübeck	01:36,84
Bahn 3	Sandoz, Eric	2016	SG Bayer	01:32,96
Bahn 4	Schuppert, Theo	2016	SG Schwimmen Münster	01:32,65
Bahn 5	Witt, Louis	2014	SG Lübeck	01:32,87
Bahn 6	Friedrichs, Leander	2016	SC Hürth	01:34,53
Bahn 7	Grüder, Finn Morten	2014	SG Lübeck	01:38,00
Bahn 8	Jagielski, Paul	2016	SV Gladbeck 1913	01:38,17
Bahn 9	Wiens, Aaron	2014	SG Schwimmen Münster	01:39,42

STADT WUPPERTAL / SPORT- UND BÄDERAMT
Stadtsparkasse Wuppertal
WSW
AWG
Stadtsportbund Wuppertal e.V.

noch Wettkampf 58 - 100m Rücken männlich (Vorlauf)

Lauf 4/11

Bahn	Schwimmer	Jg.	Verein	Meldezeit
Bahn 0	Schäfer, Noah	2015	SG Wassersport Iserlohn	01:31,98
Bahn 1	Ruzicka, Filip	2015	SG Schwimmen Münster	01:31,29
Bahn 2	Yurtdas, Kevan	2010	Delphin Ratingen-Lintorf im TuS 08 Lintorf	01:30,99
Bahn 3	Bartels, Samuel	2015	SV TuS 1925 Herten e.V.	01:30,77
Bahn 4	Mayr, Jannis	2015	SC Delphin Geldern	01:29,94
Bahn 5	Delveaux, Felix	2014	SV Gladbeck 1913	01:30,17
Bahn 6	Kaintor, Florian Werner	2014	Schwimmverein Haltern	01:30,84
Bahn 7	Siebert, Aurel	2015	SV Gladbeck 1913	01:31,21
Bahn 8	Andresen, Julius	2014	SG Lübeck	01:31,96
Bahn 9	Jäger, Ron	2013	Delphin Ratingen-Lintorf im TuS 08 Lintorf	01:32,24

Lauf 5/11

Bahn	Schwimmer	Jg.	Verein	Meldezeit
Bahn 0	Basan, Ilia	2013	SG Bayer	01:28,91
Bahn 1	Rutz, Bruno	2012	SG Lübeck	01:28,29
Bahn 2	Nzounpe, Darius	2016	SC Delphin Geldern	01:27,86
Bahn 3	Croonenbrock, Konrad	2015	SC Delphin Geldern	01:27,82
Bahn 4	May, Finn	2012	SV TuS 1925 Herten e.V.	01:26,77
Bahn 5	Weidenhaupt, Oskar	2015	SG Schwimmen Münster	01:27,72
Bahn 6	Dzhioev, David	2014	SC Delphin Geldern	01:27,85
Bahn 7	Schröer, Hendrik	2012	SV Gladbeck 1913	01:28,05
Bahn 8	Masiello, Samuel	2015	SG Wassersport Iserlohn	01:28,50
Bahn 9	Kritikos, Ioannis	2016	SG Bayer	01:29,07

Lauf 6/11

Bahn	Schwimmer	Jg.	Verein	Meldezeit
Bahn 0	Ludzay, Leonard Wilhelm	2015	SV TuS 1925 Herten e.V.	01:25,18
Bahn 1	Franzky, Jonte	2014	SC Hürth	01:25,06
Bahn 2	Harrathi, Paul	2013	SV Gladbeck 1913	01:22,79
Bahn 3	De Haan, Noah	2014	SG Lübeck	01:22,00
Bahn 4	Geisbüsch, Noah	2014	SG Lübeck	01:18,32
Bahn 5	Prokopp Lopez, Gabriel	2015	SG Schwimmen Münster	01:21,92
Bahn 6	Quednau, Lennart	2015	SV TuS 1925 Herten e.V.	01:22,57
Bahn 7	Hudtwalker, Hennrik	2013	SG Lübeck	01:24,38
Bahn 8	Wey, Henry	2015	SC Delphin Geldern	01:25,15
Bahn 9	Pallasch, Moritz	2010	SC Hürth	01:26,00

Lauf 7/11

Bahn	Schwimmer	Jg.	Verein	Meldezeit
Bahn 0	Pabel, Hannah Lea	2010	SG Bayer	01:16,80
Bahn 1	Vähning, Thees	2009	S.V. Bergisch Gladbach 1920/71 e.V.	01:15,06
Bahn 2	Barry, Lamin	2010	GTV Bremerhaven	01:14,03
Bahn 3	Wille, Joshua	2013	Kasseler SV	01:13,69
Bahn 4	Babakos, Antonios	2011	SG Bayer	01:13,11
Bahn 5	Hermans, Jaro	2012	PSV	01:13,13
Bahn 6	Dröge, Sidney Jonas	2014	SV TuS 1925 Herten e.V.	01:13,87
Bahn 7	Hepperle, Niklas	2015	1.SC Schweinfurt	01:14,11
Bahn 8	Creutzburg, Cornelius	2011	Schwimmverein Haltern	01:15,30
Bahn 9	Paes, Johannes	2013	SC Delphin Geldern	01:17,51

STADT WUPPERTAL / SPORT- UND BÄDERAMT
Stadtsparkasse Wuppertal
WSW
AWG
Stadtsportbund Wuppertal e.V.

noch Wettkampf 58 - 100m Rücken männlich (Vorlauf)

Lauf 8/11

Bahn	Schwimmer	Jg.	Verein	Meldezeit
Bahn 0	Mollenhauer, Hannes	2014	SG Schwimmen Münster	01:11,41
Bahn 1	Werner, Niklas	2013	S.V. Bergisch Gladbach 1920/71 e.V.	01:11,29
Bahn 2	Wilk, Niklas	2012	SC Delphin Geldern	01:10,25
Bahn 3	Wallerstein, MIka	2011	Uerdinger Schwimmverein 08	01:10,14
Bahn 4	Wille, Jonathan	2011	Kasseler SV	01:09,65
Bahn 5	Dorsch, Jonas	2011	Wasserfreunde Wuppertal 1883 e.V.	01:09,90
Bahn 6	Masiello, Noah	2012	SG Wassersport Iserlohn	01:10,23
Bahn 7	Islek, Deniz	2012	SG Bayer	01:10,62
Bahn 8	Overbeck, Finn Elias	2006	SV TuS 1925 Herten e.V.	01:11,38
Bahn 9	Weidenhaupt, Luis	2013	SG Schwimmen Münster	01:12,46

Lauf 9/11

Bahn	Schwimmer	Jg.	Verein	Meldezeit
Bahn 0	Thyssen, Benjamin	2011	SV Recklinghausen 28 e.V.	01:08,17
Bahn 1	Kaptur, Christian	2011	Team Bochum	01:03,22
Bahn 2	Zijlstra, Wouter	2004	HZ&PC Heerenveen	01:01,40
Bahn 3	Blumenthal Haz, Anthony Francesco	2008	Team Bochum	00:58,45
Bahn 4	Minnaert, Lars	2005	PSV	00:54,17
Bahn 5	Cancelliere, Antonino	1986	Leichlinger SV	00:56,57
Bahn 6	Mai, Maximilian	2008	VfL Kemminghausen	01:00,68
Bahn 7	Scholte, Jop	2010	Zwemhub Drachten	01:02,44
Bahn 8	Singelmann, Kristof	2009	Oldenburger SV 1902	01:07,66
Bahn 9	Simons, Michael	2012	PSV	01:09,21

Lauf 10/11

Bahn	Schwimmer	Jg.	Verein	Meldezeit
Bahn 0	Schulz, Julian	2011	Team Bochum	01:08,11
Bahn 1	Hetzel, Simeon Liam	2008	SG Rhein-Mosel	01:03,09
Bahn 2	de Wit, Mathijs	2010	Zwemhub Drachten	01:00,98
Bahn 3	Belmar, Quinn	2005	PSV	00:58,40
Bahn 4	Salchow, Josha	1999	SV Nikar Heidelberg	00:53,53
Bahn 5	Issard, Niek	2007	HZ&PC Heerenveen	00:56,47
Bahn 6	Klar, Christoph	2009	SG Bayer	01:00,08
Bahn 7	Burow, Paul Juri	2009	Team Bochum	01:02,01
Bahn 8	Seeger, Anton	2011	SG Lübeck	01:07,29
Bahn 9	Shalev, Yahav	2009	PSV	01:09,03

Lauf 11/11

Bahn	Schwimmer	Jg.	Verein	Meldezeit
Bahn 0	Simon, Max	2012	Rote Erde/SWIM-TEAM TuS 1859 Hamm	01:07,75
Bahn 1	Nodelman, Mark	2010	Team Bochum	01:02,49
Bahn 2	Weidenfeller, Ole	2009	SG Rhein-Mosel	01:00,97
Bahn 3	Rieck, Jeremy Mutwii	2010	SG Frankfurt	00:57,45
Bahn 4	Kai Van Westering, Van Westering	2003	Team Niederlande	00:52,40
Bahn 5	Wiesner, Andreas	1994	SG Schwimmen Münster	00:55,23
Bahn 6	Kjellgren, Alvar	2005	PSV	00:59,11
Bahn 7	Jahn, Dominik	2006	S.V. Bergisch Gladbach 1920/71 e.V.	01:01,88
Bahn 8	Scheibke, Jonas	2008	SG Bayer	01:07,11
Bahn 9	Weerts, Ole	2009	Oldenburger SV 1902	01:08,43

STADT WUPPERTAL / SPORT- UND BÄDERAMT
Stadtsparkasse Wuppertal
WSW
AWG
Stadtsportbund Wuppertal e.V.

Wettkampf 59 - 100m Rücken weiblich (Vorlauf)

Lauf 1/13

Bahn	Schwimmerin	Jg.	Verein	Meldezeit
Bahn 0	Post, Emilia	2016	Wasserfreunde Wuppertal 1883 e.V.	00:00,00
Bahn 1	Pascaly, Pauline	2015	SG Schwimmen Münster	00:00,00
Bahn 2	Jamhiri, Delara	2016	SG Schwimmen Münster	02:08,00
Bahn 3	Manns, Lara	2016	SG Wassersport Iserlohn	01:54,53
Bahn 4	Fehrenberg, Grace	2016	SV Gladbeck 1913	01:53,00
Bahn 5	Hertrich, Annabel	2016	SV Gladbeck 1913	01:53,38
Bahn 6	Münch, Lea-Marie	2016	SG Bayer	01:58,04
Bahn 7	Linstaedt, Lilia	2014	SG Wassersport Iserlohn	02:08,41
Bahn 8	Rotaru, Laura	2016	UKS G8 Bielany Warszawa	00:00,00
Bahn 9	Schneider, Milana	2016	SG Wassersport Iserlohn	00:00,00

Lauf 2/13

Bahn	Schwimmerin	Jg.	Verein	Meldezeit
Bahn 0	Kleine-Büning, Mia	2016	SV Gladbeck 1913	01:50,19
Bahn 1	Truxius, Merle	2016	SG Bayer	01:47,11
Bahn 2	Prunea, Olivia	2016	UKS G8 Bielany Warszawa	01:45,29
Bahn 3	Zwierlein, Luisa	2016	SG Lübeck	01:42,00
Bahn 4	Schneidewind, Frieda	2016	UKS G8 Bielany Warszawa	01:40,47
Bahn 5	Yakymenko, Lukeriia	2016	SG Schwimmen Münster	01:40,56
Bahn 6	Hillmann, Marie	2016	SG Bayer	01:42,86
Bahn 7	Hoffmann, June	2016	WSC Lindlar 1997	01:46,36
Bahn 8	Berning, Laura	2016	SG Schwimmen Münster	01:49,84
Bahn 9	Korthaus, Sophie	2016	SV Gladbeck 1913	01:51,59

Lauf 3/13

Bahn	Schwimmerin	Jg.	Verein	Meldezeit
Bahn 0	Hauschild, Maja	2015	SG Bayer	01:38,64
Bahn 1	Yoon, Hanna	2016	SC Hürth	01:36,03
Bahn 2	Konschak, Emma	2015	SV TuS 1925 Herten e.V.	01:35,28
Bahn 3	Thelen, Emma	2016	SV Gladbeck 1913	01:34,57
Bahn 4	Suttmann, Carlotta	2015	SG Lübeck	01:33,45
Bahn 5	Schug, Lisa Maria	2016	Delphin Ratingen-Lintorf im TuS 08 Lintorf	01:34,03
Bahn 6	Brinkmann, Merle	2014	Schwimmverein Haltern	01:34,69
Bahn 7	Belke, Maria	2015	Delphin Ratingen-Lintorf im TuS 08 Lintorf	01:35,72
Bahn 8	Zoche, Johanna Charlotte	2014	SV TuS 1925 Herten e.V.	01:38,27
Bahn 9	Mongiello, Alessia	2016	SG Wassersport Iserlohn	01:39,37

Lauf 4/13

Bahn	Schwimmerin	Jg.	Verein	Meldezeit
Bahn 0	Küppers, Renée	2014	SC Hürth	01:32,69
Bahn 1	Harrathi, Lisa	2015	SV Gladbeck 1913	01:30,92
Bahn 2	Trittschack, Lotta Maria	2014	SV Gladbeck 1913	01:30,02
Bahn 3	Wagner, Linnea	2015	SG Lübeck	01:28,00
Bahn 4	Domgörgen, Anna	2014	SC Hürth	01:27,00
Bahn 5	Lyko, Smilla	2011	Delphin Ratingen-Lintorf im TuS 08 Lintorf	01:27,91
Bahn 6	Asmussen, Finja-Sophie	2014	SV Gladbeck 1913	01:29,29
Bahn 7	Merle, Noemi	2015	SV Gladbeck 1913	01:30,27
Bahn 8	Brockmann, Lea	2014	SV Gladbeck 1913	01:32,31
Bahn 9	Vinzing, Lotta	2012	ASV Wuppertal	01:33,30

STADT WUPPERTAL / SPORT- UND BÄDERAMT
Stadtsparkasse Wuppertal
WSW
AWG
Stadtsportbund Wuppertal e.V.

noch Wettkampf 59 - 100m Rücken weiblich (Vorlauf)

Lauf 5/13

Bahn	Schwimmerin	Jg.	Verein	Meldezeit
Bahn 0	Meyer, Alina	2014	Rote Erde/SWIM-TEAM TuS 1859 Hamm	01:26,59
Bahn 1	Heck, Emma	2014	WSC Lindlar 1997	01:25,81
Bahn 2	Hupel, Neele	2010	SG Bayer	01:24,89
Bahn 3	Grieschat, Sophie	2013	SG Bayer	01:23,46
Bahn 4	Menting, Mia	2015	SC Delphin Geldern	01:22,65
Bahn 5	Schwoll, Ida	2011	SG Bayer	01:22,90
Bahn 6	Böttger, Maria	2012	Wasserfreunde Wuppertal 1883 e.V.	01:23,48
Bahn 7	Hesche, Maria	2013	SG Lübeck	01:24,92
Bahn 8	Anastasiou, Zoi	2010	ASV Wuppertal	01:26,54
Bahn 9	Kubitz, Arina	2014	SV TuS 1925 Herten e.V.	01:26,87

Lauf 6/13

Bahn	Schwimmerin	Jg.	Verein	Meldezeit
Bahn 0	Mund, Alva	2013	SC Delphin Geldern	01:22,16
Bahn 1	Margolf, Valentina	2012	Wasserfreunde Wuppertal 1883 e.V.	01:21,56
Bahn 2	Peters, Leni	2014	SV TuS 1925 Herten e.V.	01:21,23
Bahn 3	Mevissen, Thea	2013	SC Delphin Geldern	01:20,61
Bahn 4	Eul, Sophia	2013	SV Recklinghausen 28 e.V.	01:20,38
Bahn 5	Ykema, Fenna	2013	HZ&PC Heerenveen	01:20,47
Bahn 6	Stuhrmann, Pia	2013	ASV Wuppertal	01:20,74
Bahn 7	Wey, Carlotta	2014	SC Delphin Geldern	01:21,29
Bahn 8	Aydin, Josefine	2014	SV Gladbeck 1913	01:21,99
Bahn 9	Vittori, Sofia	2013	SV Gladbeck 1913	01:22,32

Lauf 7/13

Bahn	Schwimmerin	Jg.	Verein	Meldezeit
Bahn 0	Trittschack, Paula Johanna	2014	SV Gladbeck 1913	01:20,17
Bahn 1	Weber, Mira	2012	SG Bayer	01:19,63
Bahn 2	Wiebe, Sofia	2010	Hammer SportClub 2008	01:18,80
Bahn 3	Bodenschatz, Milla	2012	SG Bayer	01:18,71
Bahn 4	Kamp, Pauline	2015	SG Schwimmen Münster	01:18,12
Bahn 5	Hosse, Rebecca	2012	SG Bayer	01:18,55
Bahn 6	Kepplin, Jette	2011	SG Bayer	01:18,74
Bahn 7	May, Leonie	2010	SV TuS 1925 Herten e.V.	01:19,27
Bahn 8	Kalinov, Arzu Serra	2012	SV Blau-Weiß Bochum	01:19,87
Bahn 9	von Hoyenberg, Katharina	2013	SG Bayer	01:20,26

Lauf 8/13

Bahn	Schwimmerin	Jg.	Verein	Meldezeit
Bahn 0	Racherbäumer, Merle	2013	SV Blau-Weiß Bochum	01:17,26
Bahn 1	Fischer, Pia	2013	SC Delphin Geldern	01:16,50
Bahn 2	Frohwerk, Charlotte Katharina	2012	SC Delphin Geldern	01:16,22
Bahn 3	Rösler, Amelie Sophie	2014	SG Bayer	01:15,69
Bahn 4	Meier, Anna	2010	SV TuS 1925 Herten e.V.	01:14,77
Bahn 5	Kritikou, Melina	2011	SG Bayer	01:15,41
Bahn 6	Schaefer, Marah	2009	Hammer SportClub 2008	01:16,03
Bahn 7	Lichte, Hanna	2009	Rote Erde/SWIM-TEAM TuS 1859 Hamm	01:16,38
Bahn 8	Dorlandt, Elise	2010	HZ&PC Heerenveen	01:16,75
Bahn 9	Golbeck, Pia Sophie	2011	S.V. Bergisch Gladbach 1920/71 e.V.	01:17,80

STADT WUPPERTAL / SPORT- UND BÄDERAMT
Stadtsparkasse Wuppertal
WSW
AWG
Stadtsportbund Wuppertal e.V.

noch Wettkampf 59 - 100m Rücken weiblich (Vorlauf)

Lauf 9/13

Bahn	Schwimmerin	Jg.	Verein	Meldezeit
Bahn 0	Rogiers, Layla	2014	PSV	01:14,51
Bahn 1	Fischer, Matilda	2010	SG Wassersport Iserlohn	01:14,34
Bahn 2	Zafirov, Angelina Sophie	2010	SV Blau-Weiß Bochum	01:13,46
Bahn 3	Pinnow, Annika	2007	SV TuS 1925 Herten e.V.	01:13,21
Bahn 4	Tönges, Paulina Rosalie	2011	Team Bochum	01:12,64
Bahn 5	van Buren, Anne Madelief	2008	PSV	01:12,81
Bahn 6	Beumer, Fenna	2013	PSV	01:13,35
Bahn 7	Männich, Sophie Marie Christine	2012	Uerdinger Schwimmverein 08	01:13,60
Bahn 8	Reis, Melina	2012	SC Delphin Geldern	01:14,50
Bahn 9	Moskwa, Anastasia	2013	SG Bayer	01:14,74

Lauf 10/13

Bahn	Schwimmerin	Jg.	Verein	Meldezeit
Bahn 0	Gierse, Nele	2009	SV Recklinghausen 28 e.V.	01:12,38
Bahn 1	Most, Greta	2010	Kasseler SV	01:11,78
Bahn 2	Krekeler, Sabrina	2003	Team Bochum	01:11,59
Bahn 3	Geneuglijk, Milou	2009	HZ&PC Heerenveen	01:10,81
Bahn 4	Schwung, Charlotte	2007	TPSK 1925 e.V.	01:10,58
Bahn 5	Schellekens, Juul	2007	PSV	01:10,67
Bahn 6	Simon, Isabella	2009	GTV Bremerhaven	01:11,40
Bahn 7	Mahnken, Mayra	2009	GTV Bremerhaven	01:11,76
Bahn 8	Heilwagen, Sofie	2009	Kasseler SV	01:11,80
Bahn 9	Böcker, Luise	2011	SC Delphin Geldern	01:12,56

Lauf 11/13

Bahn	Schwimmerin	Jg.	Verein	Meldezeit
Bahn 0	Acker, Juna	2009	SG Bayer	01:09,34
Bahn 1	Wojtakowski, Isabella	2011	Team Bochum	01:07,93
Bahn 2	Walter, Ida	2010	SG Bayer	01:07,30
Bahn 3	Reinstra, Elin	2011	Zwemhub Drachten	01:04,77
Bahn 4	Lichtendonk, Ismay	2004	HZ&PC Heerenveen	01:01,45
Bahn 5	Herrmann, Luisa Marie	2009	SG Bayer	01:01,99
Bahn 6	Johannknecht, Naya	2011	Team Bochum	01:05,73
Bahn 7	Oliveira, Maria Paula	2010	SG Bayer	01:07,68
Bahn 8	Hempenius, Lobke	2011	HZ&PC Heerenveen	01:08,18
Bahn 9	Scheepers, Coco	2013	PSV	01:10,45

Lauf 12/13

Bahn	Schwimmerin	Jg.	Verein	Meldezeit
Bahn 0	Düker, Lisa	2009	SG Gladbeck/Recklinghausen	01:09,31
Bahn 1	Herzfeldt, Lia Marleen	2010	GTV Bremerhaven	01:07,93
Bahn 2	Racherbäumer, Lucie Mia	2010	Team Bochum	01:06,03
Bahn 3	Manka, Wolke	2010	SG Bayer	01:04,17
Bahn 4	van Kalmthout, Yara	2002	PSV	01:01,44
Bahn 5	Hesse, Eltje	2008	SG Bayer	01:01,95
Bahn 6	van Laarhoven, Indy	2005	PSV	01:05,05
Bahn 7	Böcher, Amelie	2008	SG Wassersport Iserlohn	01:07,40
Bahn 8	Wald, Kathrin	2008	SG Rhein-Mosel	01:07,99
Bahn 9	Schröer, Luisa	2011	SG Bayer	01:10,36

noch Wettkampf 59 - 100m Rücken weiblich (Vorlauf)

Lauf 13/13

Bahn	Schwimmerin	Jg.	Verein	Meldezeit
Bahn 0	Pestman, Nicole	2010	Zwemhub Drachten	01:08,40
Bahn 1	Schaper, Lilli Viktoria	2009	SG Lübeck	01:07,81
Bahn 2	Mauss, Tessa	2008	Team Bochum	01:05,88
Bahn 3	Hoffmann, Viktoria	2008	SG Lübeck	01:03,87
Bahn 4	de Waard, Maaike	1996	Team Niederlande	00:55,86
Bahn 5	Boxum, Fay	2009	Zwemhub Drachten	01:01,84
Bahn 6	Hooghiemstra, Silke	2009	HZ&PC Heerenveen	01:04,80
Bahn 7	Bamfaste, Maren	2006	SG Bayer	01:07,36
Bahn 8	Potschaske, Greta	2011	SG Lübeck	01:07,97
Bahn 9	Fritzsche, Lynn Sophie	2010	Kasseler SV	01:10,07

Wettkampf 60 - 50m Freistil männlich (Vorlauf)

Lauf 1/23

Bahn	Schwimmer	Jg.	Verein	Meldezeit
Bahn 2	Can, Kemal	2017	SG Lübeck	00:00,00
Bahn 3	Schulz, Fynn Luca	2017	SG Bayer	00:50,01
Bahn 4	Gille, Justus	2015	SG Bayer	00:43,67
Bahn 5	Gille, Emil	2017	SG Bayer	00:44,97
Bahn 6	Pillen, Emil	2017	SG Lübeck	00:51,39

Lauf 2/23

Bahn	Schwimmer	Jg.	Verein	Meldezeit
Bahn 0	Low, Keven	2016	SG Lübeck	00:43,56
Bahn 1	Pridat, Jonne	2015	SG Lübeck	00:42,45
Bahn 2	Brosch, Emilian	2017	SC Delphin Geldern	00:41,94
Bahn 3	Walter, Max	2014	SV TuS 1925 Herten e.V.	00:40,80
Bahn 4	Muncan, David	2017	Delphin Ratingen-Lintorf im TuS 08 Lintorf	00:40,52
Bahn 5	Ciuceanu, Peter	2015	SV TuS 1925 Herten e.V.	00:40,77
Bahn 6	Georg, Malte	2016	SG Lübeck	00:41,30
Bahn 7	von dem Bussche, Jonathan	2014	Schwimmverein Haltern	00:42,18
Bahn 8	Hiltmann, Michel	2016	SG Wassersport Iserlohn	00:43,25
Bahn 9	Dzhioev, Leo	2016	SC Delphin Geldern	00:43,56

Lauf 3/23

Bahn	Schwimmer	Jg.	Verein	Meldezeit
Bahn 0	Kritikos, Ioannis	2016	SG Bayer	00:40,07
Bahn 1	Konschak, Max	2015	SV TuS 1925 Herten e.V.	00:39,54
Bahn 2	Schuppert, Theo	2016	SG Schwimmen Münster	00:38,87
Bahn 3	Berezin, Noah	2015	SG Wassersport Iserlohn	00:38,49
Bahn 4	Süslü, Ahmet	2014	SV Neviges	00:38,28
Bahn 5	Bohnsack, York	2015	SG Lübeck	00:38,44
Bahn 6	Grüder, Finn Morten	2014	SG Lübeck	00:38,66
Bahn 7	Sandoz, Eric	2016	SG Bayer	00:39,08
Bahn 8	Uhlig, Mark	2015	SG Bayer	00:39,70
Bahn 9	Picard, Felix	2016	SG Bayer	00:40,37

STADT WUPPERTAL / SPORT- UND BÄDERAMT
Stadtsparkasse Wuppertal
WSW
AWG
Stadtsportbund Wuppertal e.V.

noch Wettkampf 60 - 50m Freistil männlich (Vorlauf)

Lauf 4/23

Bahn	Schwimmer	Jg.	Verein	Meldezeit
Bahn 0	Scheidler, Oskar	2014	SV Neviges	00:38,09
Bahn 1	Schäfer, Klaas Hendrik	2013	TSV Gruiten 1884	00:37,89
Bahn 2	Ludzay, Leonard Wilhelm	2015	SV TuS 1925 Herten e.V.	00:37,78
Bahn 3	Schäfer, Noah	2015	SG Wassersport Iserlohn	00:37,60
Bahn 4	Silies, Florian	2015	SG Lübeck	00:37,04
Bahn 5	Hellmann, Constantin	2017	Delphin Ratingen-Lintorf im TuS 08 Lintorf	00:37,05
Bahn 6	Andresen, Julius	2014	SG Lübeck	00:37,71
Bahn 7	Essmann, Philipp	2016	SG Schwimmen Münster	00:37,81
Bahn 8	Lee, Daniel Agudelo	2015	SG Bayer	00:37,91
Bahn 9	Friedrichs, Leander	2016	SC Hürth	00:38,12

Lauf 5/23

Bahn	Schwimmer	Jg.	Verein	Meldezeit
Bahn 0	Jäger, Ron	2013	Delphin Ratingen-Lintorf im TuS 08 Lintorf	00:36,78
Bahn 1	Masiello, Samuel	2015	SG Wassersport Iserlohn	00:36,63
Bahn 2	Muncan, Oliver	2015	Delphin Ratingen-Lintorf im TuS 08 Lintorf	00:36,18
Bahn 3	Jansen, Jonah	2014	WSC Lindlar 1997	00:35,90
Bahn 4	Rrotani, Leano	2012	SV TuS 1925 Herten e.V.	00:35,77
Bahn 5	Schröder, Leo	2015	Wasserfreunde Wuppertal 1883 e.V.	00:35,87
Bahn 6	Croonenbrock, Konrad	2015	SC Delphin Geldern	00:36,01
Bahn 7	Roth, Jonas	2015	SG Bayer	00:36,31
Bahn 8	Quednau, Lennart	2015	SV TuS 1925 Herten e.V.	00:36,66
Bahn 9	Ruzicka, Filip	2015	SG Schwimmen Münster	00:36,87

Lauf 6/23

Bahn	Schwimmer	Jg.	Verein	Meldezeit
Bahn 0	Nadirk, Jonte	2016	SG Schwimmen Münster	00:35,54
Bahn 1	Weidenhaupt, Oskar	2015	SG Schwimmen Münster	00:35,35
Bahn 2	Bartels, Samuel	2015	SV TuS 1925 Herten e.V.	00:34,95
Bahn 3	Mayr, Jannis	2015	SC Delphin Geldern	00:34,82
Bahn 4	Weber, Emilio	2014	SG Bayer	00:34,62
Bahn 5	Zhou, Yuhang	2015	SG Bayer	00:34,69
Bahn 6	Klaessen, Paul	2017	SC Delphin Geldern	00:34,89
Bahn 7	Link, Henri	2012	Schwimmverein Haltern	00:35,01
Bahn 8	Stieben, Philipp	2015	SG Bayer	00:35,47
Bahn 9	Küting, Valentin	2014	SG Bayer	00:35,54

Lauf 7/23

Bahn	Schwimmer	Jg.	Verein	Meldezeit
Bahn 0	Prokopp Lopez, Gabriel	2015	SG Schwimmen Münster	00:34,06
Bahn 1	Franzky, Jonte	2014	SC Hürth	00:33,95
Bahn 2	Nzounpe, Darius	2016	SC Delphin Geldern	00:33,80
Bahn 3	Kretzschmar, Erik	2015	SG Lübeck	00:33,74
Bahn 4	Witt, Louis	2014	SG Lübeck	00:33,34
Bahn 5	Dzhioev, David	2014	SC Delphin Geldern	00:33,39
Bahn 6	Müller, Philipp	2015	SG Schwimmen Münster	00:33,74
Bahn 7	Unbehaun, Luca	2013	TSV Gruiten 1884	00:33,83
Bahn 8	Pachatouridis, Konstantinos	2012	SV TuS 1925 Herten e.V.	00:33,99
Bahn 9	Rutz, Bruno	2012	SG Lübeck	00:34,31

noch Wettkampf 60 - 50m Freistil männlich (Vorlauf)

Lauf 8/23

Bahn	Schwimmer	Jg.	Verein	Meldezeit
Bahn 0	Schramm, Laurenz	2013	SG Lübeck	00:33,28
Bahn 1	Hovenjürgen, Piet	2012	Schwimmverein Haltern	00:33,07
Bahn 2	Geisbüsch, Noah	2014	SG Lübeck	00:32,88
Bahn 3	Wiens, Aaron	2014	SG Schwimmen Münster	00:32,28
Bahn 4	Rösler, Felix	2016	SG Bayer	00:31,98
Bahn 5	Bach, Oscar	2013	Uerdinger Schwimmverein 08	00:32,19
Bahn 6	Fellendorf, Jesse	2011	SV Neviges	00:32,60
Bahn 7	Hudtwalker, Hennrik	2013	SG Lübeck	00:33,01
Bahn 8	Sonntag, Benno	2015	Wasserfreunde Wuppertal 1883 e.V.	00:33,09
Bahn 9	Steffen, Paul	2014	SC Delphin Geldern	00:33,30

Lauf 9/23

Bahn	Schwimmer	Jg.	Verein	Meldezeit
Bahn 0	Rahn, Julius	2015	SG Bayer	00:31,75
Bahn 1	Bauten, Nils	2012	SC Delphin Geldern	00:31,54
Bahn 2	Schall, Niklas	2013	Wasserfreunde Wuppertal 1883 e.V.	00:31,36
Bahn 3	Werner, Niklas	2013	S.V. Bergisch Gladbach 1920/71 e.V.	00:31,18
Bahn 4	Simon, Finn	2014	SG Bayer	00:31,14
Bahn 5	Kaygusuz, Falk	2012	Team Bochum	00:31,14
Bahn 6	Lingnau, Louis	2013	Wasserfreunde Wuppertal 1883 e.V.	00:31,34
Bahn 7	Mommen, Constantin	2012	SC Hürth	00:31,42
Bahn 8	Wey, Henry	2015	SC Delphin Geldern	00:31,56
Bahn 9	Helesch, Max	2012	SV Blau-Weiß Bochum	00:31,94

Lauf 10/23

Bahn	Schwimmer	Jg.	Verein	Meldezeit
Bahn 0	Mamdoohi, Kian	2013	SC Hürth	00:31,03
Bahn 1	Selke, Max	2013	Kasseler SV	00:30,85
Bahn 2	Mollenhauer, Hannes	2014	SG Schwimmen Münster	00:30,80
Bahn 3	Yurtdas, Kevan	2010	Delphin Ratingen-Lintorf im TuS 08 Lintorf	00:30,61
Bahn 4	Wilms, Noah	2013	Hammer SportClub 2008	00:30,59
Bahn 5	Jurgeit, Johannes	2013	SC Hürth	00:30,60
Bahn 6	Seeger, Anton	2011	SG Lübeck	00:30,64
Bahn 7	Drewer- Gutland, Gero	2012	SV Gladbeck 1913	00:30,84
Bahn 8	Kaintor, Florian Werner	2014	Schwimmverein Haltern	00:30,91
Bahn 9	Paes, Johannes	2013	SC Delphin Geldern	00:31,09

Lauf 11/23

Bahn	Schwimmer	Jg.	Verein	Meldezeit
Bahn 0	Virus, Joshua Mohan	2011	Team Bochum	00:30,55
Bahn 1	De Haan, Noah	2014	SG Lübeck	00:30,50
Bahn 2	Schulz, Julian	2011	Team Bochum	00:30,35
Bahn 3	Creutzburg, Cornelius	2011	Schwimmverein Haltern	00:30,06
Bahn 4	Dirawi Rawi, Mishael	2012	PSV	00:29,99
Bahn 5	Mainka, Matteo	2013	SG Wassersport Iserlohn	00:30,01
Bahn 6	Croonenbrock, Jakob	2011	SC Delphin Geldern	00:30,24
Bahn 7	Saatci, Jakob	2013	SG Lübeck	00:30,47
Bahn 8	Schlegel, Eugen	2010	Kasseler SV	00:30,52
Bahn 9	Hepperle, Niklas	2015	1.SC Schweinfurt	00:30,56

STADT WUPPERTAL / SPORT- UND BÄDERAMT
Stadtsparkasse Wuppertal
WSW
AWG
Stadtsportbund Wuppertal e.V.

noch Wettkampf 60 - 50m Freistil männlich (Vorlauf)

Lauf 12/23

Bahn	Schwimmer	Jg.	Verein	Meldezeit
Bahn 0	Friedrichs, Linus	2012	SC Hürth	00:29,79
Bahn 1	Azizi, Amir-Konstantin	2010	SC Hürth	00:29,69
Bahn 2	Peiler, Titus	2013	Hammer SportClub 2008	00:29,59
Bahn 3	Siebert, Adrian	2013	SV Gladbeck 1913	00:29,43
Bahn 4	Pallasch, Moritz	2010	SC Hürth	00:29,35
Bahn 5	Chen, Ray	2012	S.V. Bergisch Gladbach 1920/71 e.V.	00:29,36
Bahn 6	Mayr, Laurenz	2012	SC Delphin Geldern	00:29,48
Bahn 7	Dröge, Sidney Jonas	2014	SV TuS 1925 Herten e.V.	00:29,63
Bahn 8	Schlemmer, Max	2009	SG Wassersport Iserlohn	00:29,70
Bahn 9	Weber, Jonathan	2008	ASV Wuppertal	00:29,80

Lauf 13/23

Bahn	Schwimmer	Jg.	Verein	Meldezeit
Bahn 0	Wille, Joshua	2013	Kasseler SV	00:29,24
Bahn 1	Ender, Aleksander	2011	Team Bochum	00:28,86
Bahn 2	Vähning, Thees	2009	S.V. Bergisch Gladbach 1920/71 e.V.	00:28,58
Bahn 3	Kühl, Kilian	2011	Schwimmverein Haltern	00:28,56
Bahn 4	Ho, Gia-Anh	2009	TSV Gruiten 1884	00:28,36
Bahn 5	Simons, Michael	2012	PSV	00:28,41
Bahn 6	Wild, David	2011	SC Hürth	00:28,58
Bahn 7	Werner, Vincent	2010	S.V. Bergisch Gladbach 1920/71 e.V.	00:28,59
Bahn 8	Niehaus, Lian Fynn	2012	Team Bochum	00:28,91
Bahn 9	Disterheft, Jarne	2010	Team Bochum	00:29,27

Lauf 14/23

Bahn	Schwimmer	Jg.	Verein	Meldezeit
Bahn 0	Rehrmann, Thilo	2011	Team Bochum	00:28,24
Bahn 1	van Duivendijk, Jake	2010	PSV	00:28,06
Bahn 2	Meier, Luka	2008	SV TuS 1925 Herten e.V.	00:27,92
Bahn 3	Kowalski, Ian	2012	VfL Kemminghausen	00:27,88
Bahn 4	Uhrin, Nandor	2010	S.V. Bergisch Gladbach 1920/71 e.V.	00:27,76
Bahn 5	Vinkovic, Benjamin	2012	Delphin Ratingen-Lintorf im TuS 08 Lintorf	00:27,78
Bahn 6	Zhang, Haoze	2012	Uerdinger Schwimmverein 08	00:27,89
Bahn 7	Scharlau, Thies	2013	SG Schwimmen Münster	00:28,02
Bahn 8	Mylenbusch, Max Elias	2011	WSC Lindlar 1997	00:28,16
Bahn 9	Hermans, Jaro	2012	PSV	00:28,29

Lauf 15/23

Bahn	Schwimmer	Jg.	Verein	Meldezeit
Bahn 0	Wilk, Niklas	2012	SC Delphin Geldern	00:27,53
Bahn 1	Wille, Jonathan	2011	Kasseler SV	00:27,38
Bahn 2	Trenkpohl, Moritz	2010	SG Schwimmen Münster	00:27,25
Bahn 3	Siepermann, Ole	2009	ASV Wuppertal	00:27,25
Bahn 4	Barry, Djibril	2010	GTV Bremerhaven	00:27,14
Bahn 5	Rodomski, Melvin	2011	Kasseler SV	00:27,22
Bahn 6	Solodieieva, Viktor	2012	Wasserfreunde Wuppertal 1883 e.V.	00:27,25
Bahn 7	Bülter, Mats	2010	SC Hürth	00:27,31
Bahn 8	Domgörgen, Jonas	2010	SC Hürth	00:27,39
Bahn 9	Krieg, Fynn	2010	Team Bochum	00:27,71

STADT WUPPERTAL / SPORT- UND BÄDERAMT
Stadtsparkasse Wuppertal
WSW
AWG
Stadtsportbund Wuppertal e.V.

noch Wettkampf 60 - 50m Freistil männlich (Vorlauf)

Lauf 16/23

Bahn	Schwimmer	Jg.	Verein	Meldezeit
Bahn 0	Bessonov, Pjotr	2011	SC Hürth	00:27,11
Bahn 1	Prunk, Luca	2007	Oldenburger SV 1902	00:26,95
Bahn 2	Scheibke, Jonas	2008	SG Bayer	00:26,80
Bahn 3	Jeromin, Fynn	2007	WSC Lindlar 1997	00:26,73
Bahn 4	Aramaki, Keito	2012	S.V. Bergisch Gladbach 1920/71 e.V.	00:26,68
Bahn 5	Johannknecht, Noah	2009	Team Bochum	00:26,69
Bahn 6	Lee, Eldrick Zong Yao	2011	Team Bochum	00:26,78
Bahn 7	Simon, Max	2012	Rote Erde/SWIM-TEAM TuS 1859 Hamm	00:26,92
Bahn 8	Barry, Lamin	2010	GTV Bremerhaven	00:27,08
Bahn 9	Dorsch, Jonas	2011	Wasserfreunde Wuppertal 1883 e.V.	00:27,13

Lauf 17/23

Bahn	Schwimmer	Jg.	Verein	Meldezeit
Bahn 0	Wiens, Michael	2008	SG Frankfurt	00:26,59
Bahn 1	Dietrich, Simon	2011	SG Bayer	00:26,57
Bahn 2	Feldmann, Henning	2011	ASV Wuppertal	00:26,39
Bahn 3	Stobbe, Timo	2004	SV TuS 1925 Herten e.V.	00:26,34
Bahn 4	Pietsch, Leo	2008	WSC Lindlar 1997	00:26,13
Bahn 5	Friedrichs, Tim	2004	SSV Meschede	00:26,13
Bahn 6	Baykal, Berat	2010	PSV	00:26,36
Bahn 7	Buchholz, Maximilian	2001	TPSK 1925 e.V.	00:26,50
Bahn 8	Hempenius, Tije	2009	HZ&PC Heerenveen	00:26,58
Bahn 9	Strickling, Erik	2010	Schwimmverein Haltern	00:26,67

Lauf 18/23

Bahn	Schwimmer	Jg.	Verein	Meldezeit
Bahn 0	Singelmann, Kristof	2009	Oldenburger SV 1902	00:25,83
Bahn 1	Jahn, Dominik	2006	S.V. Bergisch Gladbach 1920/71 e.V.	00:25,76
Bahn 2	Moeck, Thorleif	1999	SG Rhein-Mosel	00:25,71
Bahn 3	Warnecke, Colin	2008	SG Bayer	00:25,71
Bahn 4	Raffelsieper, Fynn	2004	WSC Lindlar 1997	00:25,56
Bahn 5	de Wit, Mathijs	2010	Zwemhub Drachten	00:25,63
Bahn 6	Bertram, Jan Mathis	2008	S.V. Bergisch Gladbach 1920/71 e.V.	00:25,71
Bahn 7	Vogt, Nathanael	2010	SV Recklinghausen 28 e.V.	00:25,73
Bahn 8	Walenwein, Andreas	2011	TPSK 1925 e.V.	00:25,78
Bahn 9	Cielaszyk, Dennis	2002	Schwimmverein Haltern	00:25,89

Lauf 19/23

Bahn	Schwimmer	Jg.	Verein	Meldezeit
Bahn 0	Bencheikh, Ilyas	2010	SG Bayer	00:25,43
Bahn 1	Scholte, Jop	2010	Zwemhub Drachten	00:25,37
Bahn 2	Wiemann, Linus	2010	Team Bochum	00:25,13
Bahn 3	Alexander, Hankiewicz	2005	UKS G8 Bielany Warszawa	00:25,00
Bahn 4	Eghuizen, Finn	2009	HZ&PC Heerenveen	00:24,92
Bahn 5	Buday, Marton	2008	SG Bayer	00:24,99
Bahn 6	Nadolny, Nevio	2010	Kasseler SV	00:25,11
Bahn 7	Piechura, Marc	2009	Team Bochum	00:25,34
Bahn 8	Frenzel, Mats	2009	SG Lübeck	00:25,37
Bahn 9	Stammer, Sverre	2007	SG Lübeck	00:25,52

STADT WUPPERTAL / SPORT- UND BÄDERAMT
Stadtsparkasse Wuppertal
WSW
AWG
Stadtsportbund Wuppertal e.V.

noch Wettkampf 60 - 50m Freistil männlich (Vorlauf)

Lauf 20/23

Bahn	Schwimmer	Jg.	Verein	Meldezeit
Bahn 0	Szabo, Noe	2009	SG Rhein-Mosel	00:24,73
Bahn 1	van Wanrooij, Thomas	2002	PSV	00:24,65
Bahn 2	Schnepper, Julius	2000	WSC Lindlar 1997	00:24,60
Bahn 3	Specker, Felix	2006	SC Delphin Geldern	00:24,56
Bahn 4	Darwinkel, Jorian	2003	HZ&PC Heerenveen	00:24,49
Bahn 5	Slappendel, Juan Cruz	2009	Zwemhub Drachten	00:24,54
Bahn 6	Meis, Jasper Wojciech	2009	Team Bochum	00:24,59
Bahn 7	Weerts, Ole	2009	Oldenburger SV 1902	00:24,62
Bahn 8	Lee, Dregon	2008	SG Bayer	00:24,70
Bahn 9	Landwehr, Carlo	2000	SG Schwimmen Münster	00:24,90

Lauf 21/23

Bahn	Schwimmer	Jg.	Verein	Meldezeit
Bahn 0	Scholz, Tobias	2006	Potsdamer SV	00:24,27
Bahn 1	Warnecke, Tristan	2008	SG Bayer	00:23,87
Bahn 2	Railean, Alexandru	2006	PSV	00:23,30
Bahn 3	Borger, Marlon	2004	PSV	00:22,78
Bahn 4	Schaller, Moritz	2000	SG Essen	00:21,43
Bahn 5	Keilmann, Niclas	2007	SG Frankfurt	00:22,18
Bahn 6	Cancelliere, Antonino	1986	Leichlinger SV	00:23,17
Bahn 7	Julian, Hankiewicz	2002	UKS G8 Bielany Warszawa	00:23,80
Bahn 8	Saidel, Luke	2007	SG Rhein-Mosel	00:24,03
Bahn 9	Allan, Theodore	2009	PSV	00:24,48

Lauf 22/23

Bahn	Schwimmer	Jg.	Verein	Meldezeit
Bahn 0	Rieck, Jeremy Mutwii	2010	SG Frankfurt	00:24,19
Bahn 1	Issard, Niek	2007	HZ&PC Heerenveen	00:23,85
Bahn 2	Hofland, Rik	1997	PSV	00:23,26
Bahn 3	Demirdas, Emre	2000	SG Essen	00:22,60
Bahn 4	Salchow, Josha	1999	SV Nikar Heidelberg	00:21,37
Bahn 5	Belmon, Merlin	2004	Team Niederlande	00:21,96
Bahn 6	Bierewitz, Adrian	1999	SG Mönchengladbach	00:23,12
Bahn 7	Nguyen, Felix	2002	Team Bochum	00:23,49
Bahn 8	Wiesner, Andreas	1994	SG Schwimmen Münster	00:23,96
Bahn 9	Weidenfeller, Ole	2009	SG Rhein-Mosel	00:24,48

Lauf 23/23

Bahn	Schwimmer	Jg.	Verein	Meldezeit
Bahn 0	Drewes, Maximilian	2003	SG Schwimmen Münster	00:24,11
Bahn 1	Mai, Maximilian	2008	VfL Kemminghausen	00:23,80
Bahn 2	Reduth, Gian Luca	2007	SG Bayer	00:23,18
Bahn 3	Leupold, Aaron	2005	Potsdamer SV	00:22,27
Bahn 4	Simons, Kenzo	2001	Team Niederlande	00:20,98
Bahn 5	Thiel, Larus	2009	SG Essen	00:21,90
Bahn 6	Chuang, Jones	2008	PSV	00:23,07
Bahn 7	Kjellgren, Alvar	2005	PSV	00:23,48
Bahn 8	Frank, Hardy	2011	SSV Leutzsch	00:23,89
Bahn 9	Veld, Diede	2008	HZ&PC Heerenveen	00:24,28

Wettkampf 61 - 50m Freistil weiblich (Vorlauf)

Lauf 1/24

Bahn	Schwimmerin	Jg.	Verein	Meldezeit
Bahn 3	Pascaly, Pauline	2015	SG Schwimmen Münster	00:00,00
Bahn 4	Voinova, Yeva	2017	SG Bayer	01:20,70
Bahn 5	Bojarra, Emma Anjell	2017	SG Bayer	00:00,00

STADT WUPPERTAL / SPORT- UND BÄDERAMT
Stadtsparkasse Wuppertal
WSW
AWG
Stadtsportbund Wuppertal e.V.

noch Wettkampf 61 - 50m Freistil weiblich (Vorlauf)

Lauf 2/24

Bahn	Schwimmerin	Jg.	Verein	Meldezeit
Bahn 0	Müller, Sofia	2017	SG Bayer	00:50,75
Bahn 1	Jamhiri, Delara	2016	SG Schwimmen Münster	00:48,98
Bahn 2	Korte, Emilia	2016	Schwimmverein Haltern	00:47,96
Bahn 3	Adam, Yasmeen	2017	SG Bayer	00:45,64
Bahn 4	Kolosch, Elena	2016	Delphin Ratingen-Lintorf im TuS 08 Lintorf	00:44,57
Bahn 5	Turkama, Anu	2014	SC Hürth	00:45,00
Bahn 6	Erlenhoff, Senta	2015	SV TuS 1925 Herten e.V.	00:46,15
Bahn 7	Röttgers, Victoria Marie	2016	Delphin Ratingen-Lintorf im TuS 08 Lintorf	00:48,08
Bahn 8	Rotaru, Laura	2016	UKS G8 Bielany Warszawa	00:49,68
Bahn 9	Georg, Esther	2017	SG Lübeck	00:55,44

Lauf 3/24

Bahn	Schwimmerin	Jg.	Verein	Meldezeit
Bahn 0	Gertler, Marie	2016	Delphin Ratingen-Lintorf im TuS 08 Lintorf	00:44,33
Bahn 1	Moschner, Ina	2016	SG Schwimmen Münster	00:43,99
Bahn 2	Yoon, Hanna	2016	SC Hürth	00:42,75
Bahn 3	Hauschild, Maja	2015	SG Bayer	00:42,32
Bahn 4	Steffen, Marie	2016	SC Delphin Geldern	00:42,00
Bahn 5	Sanders, Amelie	2016	Schwimmverein Haltern	00:42,06
Bahn 6	Ureche, Sofia	2015	UKS G8 Bielany Warszawa	00:42,66
Bahn 7	Truxius, Merle	2016	SG Bayer	00:43,90
Bahn 8	Bundzinskaite, Mia	2017	SG Schwimmen Münster	00:44,12
Bahn 9	Cotelea, Emma	2017	SG Schwimmen Münster	00:44,35

Lauf 4/24

Bahn	Schwimmerin	Jg.	Verein	Meldezeit
Bahn 0	Motoki, Emilia Yukiko	2015	SG Bayer	00:41,36
Bahn 1	Schneider, Milana	2016	SG Wassersport Iserlohn	00:41,06
Bahn 2	Zwierlein, Luisa	2016	SG Lübeck	00:41,00
Bahn 3	Suttmann, Carlotta	2015	SG Lübeck	00:40,93
Bahn 4	Becker, Greta	2016	SG Bayer	00:40,58
Bahn 5	Paewinsky, Sarah	2015	SV TuS 1925 Herten e.V.	00:40,77
Bahn 6	Wünsch, Carlotta	2017	SG Lübeck	00:40,96
Bahn 7	Yakymenko, Lukeriia	2016	SG Schwimmen Münster	00:41,05
Bahn 8	Hoffmann, June	2016	WSC Lindlar 1997	00:41,29
Bahn 9	Ryvola, Ginevra	2017	SV Gladbeck 1913	00:41,67

Lauf 5/24

Bahn	Schwimmerin	Jg.	Verein	Meldezeit
Bahn 0	Linstaedt, Lilia	2014	SG Wassersport Iserlohn	00:40,31
Bahn 1	Brauer, Nela Elise	2017	SV Gladbeck 1913	00:40,08
Bahn 2	Bertels, Marit Lina	2017	SG Schwimmen Münster	00:39,89
Bahn 3	Prunea, Olivia	2016	UKS G8 Bielany Warszawa	00:39,65
Bahn 4	Klees, Lara	2015	WSC Lindlar 1997	00:39,08
Bahn 5	Schneidewind, Frieda	2016	UKS G8 Bielany Warszawa	00:39,27
Bahn 6	Schmatolla, Louisa	2015	SV Neviges	00:39,89
Bahn 7	Münch, Lea-Marie	2016	SG Bayer	00:39,94
Bahn 8	Sloot, Marie	2016	Schwimmverein Haltern	00:40,28
Bahn 9	Wilberg, Nele	2014	SG Bayer	00:40,57

STADT WUPPERTAL / SPORT- UND BÄDERAMT
Stadtsparkasse Wuppertal
WSW
AWG
Stadtsportbund Wuppertal e.V.

noch Wettkampf 61 - 50m Freistil weiblich (Vorlauf)

Lauf 6/24

Bahn	Schwimmerin	Jg.	Verein	Meldezeit
Bahn 0	Gaye, Aminata	2016	SG Bayer	00:38,97
Bahn 1	Reineke, Lotta	2015	SG Bayer	00:38,52
Bahn 2	Geißler, Marie	2014	Schwimmverein Haltern	00:38,38
Bahn 3	Küppers, Renée	2014	SC Hürth	00:37,44
Bahn 4	Manns, Lara	2016	SG Wassersport Iserlohn	00:37,31
Bahn 5	Hense, Fenja	2013	TSV Gruiten 1884	00:37,43
Bahn 6	Düzgüz, Ronya	2015	SG Bayer	00:37,68
Bahn 7	Domhöfer, Emma	2015	Schwimmverein Haltern	00:38,47
Bahn 8	Zoche, Johanna Charlotte	2014	SV TuS 1925 Herten e.V.	00:38,57
Bahn 9	Bukanski, Olivia	2017	SG Wassersport Iserlohn	00:39,03

Lauf 7/24

Bahn	Schwimmerin	Jg.	Verein	Meldezeit
Bahn 0	Meese, Filippa	2014	Rote Erde/SWIM-TEAM TuS 1859 Hamm	00:37,29
Bahn 1	Mohr, Anna	2015	SG Bayer	00:36,79
Bahn 2	Parussel, Tilda	2015	WSC Lindlar 1997	00:36,55
Bahn 3	Konopatzki, Mila	2015	SC Delphin Geldern	00:36,14
Bahn 4	Manthey, Emilia	2014	SG Bayer	00:36,00
Bahn 5	Szabó, Eszter	2017	SG Schwimmen Münster	00:36,02
Bahn 6	Razumovich, Vera	2013	UKS G8 Bielany Warszawa	00:36,15
Bahn 7	Konschak, Emma	2015	SV TuS 1925 Herten e.V.	00:36,69
Bahn 8	Thomassen, Grete Karin	2012	Delphin Ratingen-Lintorf im TuS 08 Lintorf	00:37,16
Bahn 9	Harder, Sophie	2016	SG Schwimmen Münster	00:37,30

Lauf 8/24

Bahn	Schwimmerin	Jg.	Verein	Meldezeit
Bahn 0	Mongiello, Alessia	2016	SG Wassersport Iserlohn	00:35,90
Bahn 1	Pfau, Lieselotte Clara	2014	WSC Lindlar 1997	00:35,72
Bahn 2	Meyer, Mathilda	2014	Hammer SportClub 2008	00:35,37
Bahn 3	Schwiderski, Luana	2013	SV TuS 1925 Herten e.V.	00:35,31
Bahn 4	Anastasiou, Zoi	2010	ASV Wuppertal	00:34,88
Bahn 5	Möller, Emily	2014	SG Bayer	00:35,00
Bahn 6	Belke, Maria	2015	Delphin Ratingen-Lintorf im TuS 08 Lintorf	00:35,34
Bahn 7	Berning, Laura	2016	SG Schwimmen Münster	00:35,63
Bahn 8	vom Scheidt, Vivien	2016	Wasserfreunde Wuppertal 1883 e.V.	00:35,79
Bahn 9	Wagner, Linnea	2015	SG Lübeck	00:36,00

Lauf 9/24

Bahn	Schwimmerin	Jg.	Verein	Meldezeit
Bahn 0	Gillmeister, Lia-Marie	2014	SC Delphin Geldern	00:34,38
Bahn 1	Niederheide, Julia	2006	ASV Wuppertal	00:34,26
Bahn 2	Grübler, Linn	2015	Wasserfreunde Wuppertal 1883 e.V.	00:34,13
Bahn 3	Schonnebeck, Josephine-Luise	2013	SC Hürth	00:33,92
Bahn 4	Arlt, Leyna Sinem	2011	SG Wassersport Iserlohn	00:33,38
Bahn 5	Grieschat, Sophie	2013	SG Bayer	00:33,53
Bahn 6	Menting, Mia	2015	SC Delphin Geldern	00:34,08
Bahn 7	Peters, Leni	2014	SV TuS 1925 Herten e.V.	00:34,14
Bahn 8	Stuhrmann, Pia	2013	ASV Wuppertal	00:34,31
Bahn 9	Scharlau, Thea	2016	SG Schwimmen Münster	00:34,81

STADT WUPPERTAL / SPORT- UND BÄDERAMT
Stadtsparkasse Wuppertal
WSW
AWG
Stadtsportbund Wuppertal e.V.

noch Wettkampf 61 - 50m Freistil weiblich (Vorlauf)

Lauf 10/24

Bahn	Schwimmerin	Jg.	Verein	Meldezeit
Bahn 0	Prockner, Luisa	2010	SV TuS 1925 Herten e.V.	00:33,21
Bahn 1	Maatoug, Amal	2014	SG Bayer	00:33,01
Bahn 2	Domgörgen, Anna	2014	SC Hürth	00:32,84
Bahn 3	Fellendorf, Marla	2015	SV Neviges	00:32,79
Bahn 4	Lyko, Smilla	2011	Delphin Ratingen-Lintorf im TuS 08 Lintorf	00:32,63
Bahn 5	Frank, Jil	2013	Hammer SportClub 2008	00:32,63
Bahn 6	Arendt, Lara Sophie	2013	GTV Bremerhaven	00:32,81
Bahn 7	Kalinov, Arzu Serra	2012	SV Blau-Weiß Bochum	00:33,01
Bahn 8	Ronig, Clara	2010	Schwimmverein Haltern	00:33,16
Bahn 9	Nomine, Amaya	2011	PSV	00:33,34

Lauf 11/24

Bahn	Schwimmerin	Jg.	Verein	Meldezeit
Bahn 0	Abidi, Emina	2015	SG Bayer	00:32,48
Bahn 1	Schramm, Annika	2013	SG Lübeck	00:32,33
Bahn 2	Opdam, Jana	2013	SV Neviges	00:32,18
Bahn 3	Linstaedt, Mila	2011	SG Wassersport Iserlohn	00:32,03
Bahn 4	Becker, Carla Isabel	2013	Uerdinger Schwimmverein 08	00:32,01
Bahn 5	Wey, Carlotta	2014	SC Delphin Geldern	00:32,02
Bahn 6	Meyer, Alina	2014	Rote Erde/SWIM-TEAM TuS 1859 Hamm	00:32,14
Bahn 7	Disterheft, Jette	2013	SG Ruhr	00:32,29
Bahn 8	von Czerniewicz, Julina	2008	TSV Gruiten 1884	00:32,45
Bahn 9	Campen, Clara	2012	SG Bayer	00:32,62

Lauf 12/24

Bahn	Schwimmerin	Jg.	Verein	Meldezeit
Bahn 0	Kramer, Leni	2012	ASV Wuppertal	00:31,90
Bahn 1	Kauls, Cheyenne	2011	Delphin Ratingen-Lintorf im TuS 08 Lintorf	00:31,79
Bahn 2	Hesche, Maria	2013	SG Lübeck	00:31,76
Bahn 3	Dille, Luisa	2002	ASV Wuppertal	00:31,74
Bahn 4	Wiebe, Sofia	2010	Hammer SportClub 2008	00:31,70
Bahn 5	Moustaka, Anastasia	2012	S.V. Bergisch Gladbach 1920/71 e.V.	00:31,72
Bahn 6	Babakou, Athina	2014	SG Bayer	00:31,75
Bahn 7	Nies, Lotte	2007	PSV	00:31,76
Bahn 8	Koppenhagen, Lotta	2013	WSC Lindlar 1997	00:31,89
Bahn 9	Kosche, Jana	2012	Uerdinger Schwimmverein 08	00:31,97

Lauf 13/24

Bahn	Schwimmerin	Jg.	Verein	Meldezeit
Bahn 0	Hufnagel, Lia	2010	SG Wassersport Iserlohn	00:31,62
Bahn 1	Kränsel, Linda Sophie	2015	SG Bayer	00:31,55
Bahn 2	Stevens, Luisa	2012	S.V. Bergisch Gladbach 1920/71 e.V.	00:31,39
Bahn 3	Rösler, Amelie Sophie	2014	SG Bayer	00:31,15
Bahn 4	Leugner, Franziska	2012	SV Blau-Weiß Bochum	00:31,07
Bahn 5	Bartmann, Federica	2012	SG Wassersport Iserlohn	00:31,09
Bahn 6	Neuhaus, Sophia	2000	SV TuS 1925 Herten e.V.	00:31,26
Bahn 7	Stark, Annika	2013	SC Delphin Geldern	00:31,54
Bahn 8	Milde, Lina	2010	Hammer SportClub 2008	00:31,59
Bahn 9	Kamp, Pauline	2015	SG Schwimmen Münster	00:31,64

STADT WUPPERTAL / SPORT- UND BÄDERAMT
Stadtsparkasse Wuppertal
WSW
AWG
Stadtsportbund Wuppertal e.V.

noch Wettkampf 61 - 50m Freistil weiblich (Vorlauf)

Lauf 14/24

Bahn	Schwimmerin	Jg.	Verein	Meldezeit
Bahn 0	Golbeck, Pia Sophie	2011	S.V. Bergisch Gladbach 1920/71 e.V.	00:31,03
Bahn 1	Görke, Emily Lea	2013	SV Recklinghausen 28 e.V.	00:30,92
Bahn 2	Mund, Alva	2013	SC Delphin Geldern	00:30,89
Bahn 3	Lucassen, Mali	2010	Schwimmverein Haltern	00:30,84
Bahn 4	Meyer, Anna	2010	Rote Erde/SWIM-TEAM TuS 1859 Hamm	00:30,82
Bahn 5	Grund, Tilda-Constanze	2013	SG Schwimmen Münster	00:30,83
Bahn 6	Ruzickova, Anna	2013	SG Schwimmen Münster	00:30,87
Bahn 7	Schlüter, Lena	2012	VfL Kemminghausen	00:30,92
Bahn 8	Mevissen, Thea	2013	SC Delphin Geldern	00:30,97
Bahn 9	May, Leonie	2010	SV TuS 1925 Herten e.V.	00:31,06

Lauf 15/24

Bahn	Schwimmerin	Jg.	Verein	Meldezeit
Bahn 0	Behrndt, Hannah	2012	Uerdinger Schwimmverein 08	00:30,73
Bahn 1	Borkner, Sophia	2012	Hammer SportClub 2008	00:30,72
Bahn 2	Klaessen, Emma	2012	SC Delphin Geldern	00:30,59
Bahn 3	Brouwer, Marlies	2011	HZ&PC Heerenveen	00:30,46
Bahn 4	Hermann, Katerina	2009	S.V. Bergisch Gladbach 1920/71 e.V.	00:30,30
Bahn 5	Maiß, Matilda	2012	SV Recklinghausen 28 e.V.	00:30,32
Bahn 6	Yurt, Yade	2014	Uerdinger Schwimmverein 08	00:30,51
Bahn 7	Hansen, Laura Isabel	2011	Team Bochum	00:30,65
Bahn 8	Bahr, Anna Lea	2012	SG Lübeck	00:30,72
Bahn 9	Rübesam, Annika	2009	SC Delphin Geldern	00:30,80

Lauf 16/24

Bahn	Schwimmerin	Jg.	Verein	Meldezeit
Bahn 0	Schaefer, Marah	2009	Hammer SportClub 2008	00:30,26
Bahn 1	Verdysseldonk, Isus	2010	PSV	00:30,26
Bahn 2	Stuhrmann, Rebecca	2010	Hammer SportClub 2008	00:30,09
Bahn 3	Hergert, Michelle	2013	SC Phönix 88 e.V. Heide	00:30,00
Bahn 4	Formichella, Carlotta	2010	SG Lübeck	00:29,90
Bahn 5	Kuhnert, Enya	2012	VfL Kemminghausen	00:29,94
Bahn 6	Specker, Carlotta	2008	SC Delphin Geldern	00:30,01
Bahn 7	Nowatzki, Lisa	1999	SV TuS 1925 Herten e.V.	00:30,17
Bahn 8	Wunn, Mia	2011	SC Hürth	00:30,26
Bahn 9	Fischer, Pia	2013	SC Delphin Geldern	00:30,27

Lauf 17/24

Bahn	Schwimmerin	Jg.	Verein	Meldezeit
Bahn 0	Böttger, Maria	2012	Wasserfreunde Wuppertal 1883 e.V.	00:29,90
Bahn 1	Hoeflaken, Mia	2010	PSV	00:29,76
Bahn 2	Rogiers, Layla	2014	PSV	00:29,75
Bahn 3	Pabel, Lina	2012	SG Bayer	00:29,73
Bahn 4	Nelissen, Jana	2012	PSV	00:29,63
Bahn 5	Kande, Kitagbe Utako	2013	SV Blau-Weiß Bochum	00:29,69
Bahn 6	Ohrt, Mira	2012	Team Bochum	00:29,73
Bahn 7	Frohwerk, Charlotte Katharina	2012	SC Delphin Geldern	00:29,75
Bahn 8	Szudarek, Johanna	2012	S.V. Bergisch Gladbach 1920/71 e.V.	00:29,81
Bahn 9	Bencheikh, Lina	2012	SG Bayer	00:29,90

STADT WUPPERTAL / SPORT- UND BÄDERAMT
Stadtsparkasse Wuppertal
WSW
AWG
Stadtsportbund Wuppertal e.V.

noch Wettkampf 61 - 50m Freistil weiblich (Vorlauf)

Lauf 18/24

Bahn	Schwimmerin	Jg.	Verein	Meldezeit
Bahn 0	Simon, Isabella	2009	GTV Bremerhaven	00:29,61
Bahn 1	Männich, Sophie Marie Christine	2012	Uerdinger Schwimmverein 08	00:29,56
Bahn 2	Lambertz, Line	2011	Wasserfreunde Wuppertal 1883 e.V.	00:29,45
Bahn 3	Fischer, Matilda	2010	SG Wassersport Iserlohn	00:29,22
Bahn 4	Jalving, Loïs	2004	HZ&PC Heerenveen	00:29,10
Bahn 5	Potschaske, Greta	2011	SG Lübeck	00:29,16
Bahn 6	Bernard, Emma	2012	SG Wassersport Iserlohn	00:29,42
Bahn 7	Ketelaars, Julia	2012	PSV	00:29,53
Bahn 8	Lesniak, Julia	2012	UKS G8 Bielany Warszawa	00:29,59
Bahn 9	Breuer, Lara	2006	TSV Gruiten 1884	00:29,63

Lauf 19/24

Bahn	Schwimmerin	Jg.	Verein	Meldezeit
Bahn 0	Diehl, Nike	2012	Team Bochum	00:29,05
Bahn 1	Herzfeldt, Lia Marleen	2010	GTV Bremerhaven	00:28,95
Bahn 2	Kepplin, Jette	2011	SG Bayer	00:28,90
Bahn 3	Bradtke, Belana	2010	SV Gladbeck 1913	00:28,79
Bahn 4	Most, Greta	2010	Kasseler SV	00:28,75
Bahn 5	Rattmann, Luise	2011	SC Delphin Geldern	00:28,78
Bahn 6	Bauer, Paulina	2011	Team Bochum	00:28,88
Bahn 7	Michalk, Nele	2009	SG Frankfurt	00:28,91
Bahn 8	Droste, Fenja	2007	VfL Kemminghausen	00:29,00
Bahn 9	Dovic, Nieke	2007	PSV	00:29,07

Lauf 20/24

Bahn	Schwimmerin	Jg.	Verein	Meldezeit
Bahn 0	Huth, Ida	2011	TPSK 1925 e.V.	00:28,69
Bahn 1	Zafirov, Angelina Sophie	2010	SV Blau-Weiß Bochum	00:28,67
Bahn 2	Brinkhof, Elin	2009	PSV	00:28,56
Bahn 3	Schröer, Luisa	2011	SG Bayer	00:28,52
Bahn 4	Fritzsche, Lynn Sophie	2010	Kasseler SV	00:28,38
Bahn 5	Dorlandt, Elise	2010	HZ&PC Heerenveen	00:28,47
Bahn 6	Sonntag, Leona	2012	Wasserfreunde Wuppertal 1883 e.V.	00:28,54
Bahn 7	Wojtakowski, Isabella	2011	Team Bochum	00:28,58
Bahn 8	Haas, Lisanne Zoe	2009	SG Rhein-Mosel	00:28,67
Bahn 9	Geneuglijk, Milou	2009	HZ&PC Heerenveen	00:28,74

Lauf 21/24

Bahn	Schwimmerin	Jg.	Verein	Meldezeit
Bahn 0	Bernard, Hanna	2010	SG Wassersport Iserlohn	00:28,33
Bahn 1	Kosche, Nele	2009	Uerdinger Schwimmverein 08	00:28,24
Bahn 2	Nöldemann, Lisa	2011	Schwimmverein Haltern	00:28,18
Bahn 3	Kleinbäumer, Maja Tabea	2007	ASV Wuppertal	00:28,08
Bahn 4	Johannknecht, Naya	2011	Team Bochum	00:27,86
Bahn 5	Mahnken, Mayra	2009	GTV Bremerhaven	00:28,02
Bahn 6	Schemmerling, Cara Malia	2012	SG Bayer	00:28,16
Bahn 7	Michel, Josefine	2012	SG Schwimmen Münster	00:28,24
Bahn 8	Böcker, Luise	2011	SC Delphin Geldern	00:28,32
Bahn 9	Acker, Juna	2009	SG Bayer	00:28,33

STADT WUPPERTAL / SPORT- UND BÄDERAMT
Stadtsparkasse Wuppertal
WSW
AWG
Stadtsportbund Wuppertal e.V.

noch Wettkampf 61 - 50m Freistil weiblich (Vorlauf)

Lauf 22/24

Bahn	Schwimmerin	Jg.	Verein	Meldezeit
Bahn 0	Nzounpe, Amelie	2013	SC Delphin Geldern	00:27,56
Bahn 1	Pestman, Nicole	2010	Zwemhub Drachten	00:27,13
Bahn 2	Paul, Jana	2003	Team Bochum	00:26,78
Bahn 3	Hesse, Eltje	2008	SG Bayer	00:26,38
Bahn 4	Busch, Kim	1998	Team Niederlande	00:23,99
Bahn 5	van Kalmthout, Yara	2002	PSV	00:24,86
Bahn 6	Hackmann, Luisa	2008	SG Lübeck	00:26,64
Bahn 7	Slegers, Janne	2004	PSV	00:26,95
Bahn 8	Conradi, Isabelle	2011	SV Gladbeck 1913	00:27,29
Bahn 9	Kodikara, Hayley	2008	TPSK 1925 e.V.	00:27,63

Lauf 23/24

Bahn	Schwimmerin	Jg.	Verein	Meldezeit
Bahn 0	Buchholz, Stefanie	2003	TPSK 1925 e.V.	00:27,50
Bahn 1	Mahnken, Monia	2004	GTV Bremerhaven	00:27,13
Bahn 2	Boxum, Fay	2009	Zwemhub Drachten	00:26,71
Bahn 3	Herrmann, Luisa Marie	2009	SG Bayer	00:25,84
Bahn 4	van Wijk, Milou	2004	Team Niederlande	00:23,75
Bahn 5	de Jong, Imani	2002	PSV	00:24,83
Bahn 6	Hesse, Skadi	2008	SG Bayer	00:26,46
Bahn 7	Racherbäumer, Lucie Mia	2010	Team Bochum	00:26,82
Bahn 8	Schaper, Lilli Viktoria	2009	SG Lübeck	00:27,26
Bahn 9	Hooghiemstra, Silke	2009	HZ&PC Heerenveen	00:27,59

Lauf 24/24

Bahn	Schwimmerin	Jg.	Verein	Meldezeit
Bahn 0	Hennemann, Clara	2008	Oldenburger SV 1902	00:27,31
Bahn 1	van Laarhoven, Indy	2005	PSV	00:27,09
Bahn 2	Curle, Lillie	2008	TPSK 1925 e.V.	00:26,66
Bahn 3	Henning, Pia Helli	2006	SG Frankfurt	00:25,33
Bahn 4	van Roon, Valerie	1998	Team Niederlande	00:23,70
Bahn 5	de Waard, Maaike	1996	Team Niederlande	00:24,10
Bahn 6	Burghardt, Eelkje Milena	2007	TPSK 1925 e.V.	00:26,39
Bahn 7	de Ridder, Veerle	2007	HZ&PC Heerenveen	00:26,79
Bahn 8	Osygus, Carolina Marie	2007	SG Neuss	00:27,20
Bahn 9	Böcher, Amelie	2008	SG Wassersport Iserlohn	00:27,57

Wettkampf 62 - 200m Brust männlich (Vorlauf)

Lauf 1/4

Bahn	Schwimmer	Jg.	Verein	Meldezeit
Bahn 0	Solokhin, Ivan	2012	SV TuS 1925 Herten e.V.	03:35,08
Bahn 1	Kuijken, Miguel	2013	PSV	03:15,23
Bahn 2	Basan, Ilia	2013	SG Bayer	03:09,07
Bahn 3	Welnic, Jonah	2011	Team Bochum	03:06,92
Bahn 4	Dirawi Rawi, Mishael	2012	PSV	03:01,22
Bahn 5	Essmann, Adrian	2013	SG Schwimmen Münster	03:01,57
Bahn 6	Mayr, Laurenz	2012	SC Delphin Geldern	03:08,83
Bahn 7	Schaefer, Matti	2013	Hammer SportClub 2008	03:15,04
Bahn 8	Wilms, Noah	2013	Hammer SportClub 2008	03:18,99
Bahn 9	Pachatouridis, Konstantinos	2012	SV TuS 1925 Herten e.V.	03:35,77

noch Wettkampf 62 - 200m Brust männlich (Vorlauf)

Lauf 2/4

Bahn	Schwimmer	Jg.	Verein	Meldezeit
Bahn 0	Bülter, Mats	2010	SC Hürth	02:53,21
Bahn 1	Nodelman, Mark	2010	Team Bochum	02:43,73
Bahn 2	Lubbers, Kasper	2011	Zwemhub Drachten	02:32,02
Bahn 3	Borgens, Timm	2009	SV Poseidon Limburg	02:24,17
Bahn 4	Janssen, Luca	2004	Team Niederlande	02:07,37
Bahn 5	Büssing, Cedric	2003	SG Essen	02:13,53
Bahn 6	Steinert, Tom	2008	SV Recklinghausen 28 e.V.	02:26,67
Bahn 7	Seeger, Theo	2011	SG Lübeck	02:36,57
Bahn 8	Solodieieva, Viktor	2012	Wasserfreunde Wuppertal 1883 e.V.	02:49,63
Bahn 9	Gleißner, Henri	2012	VfL Kemminghausen	02:59,64

Lauf 3/4

Bahn	Schwimmer	Jg.	Verein	Meldezeit
Bahn 0	Kühl, Kilian	2011	Schwimmverein Haltern	02:52,21
Bahn 1	Schwung, Leonard	2011	TPSK 1925 e.V.	02:42,35
Bahn 2	Heuer, Levi	2010	Team Bochum	02:31,24
Bahn 3	Raschke, Frederik	2010	SG Frankfurt	02:21,85
Bahn 4	Gräfe, Jan Malte	2007	Potsdamer SV	02:05,82
Bahn 5	Oh, Seungmin	2009	SG Essen	02:12,14
Bahn 6	Hoeflaken, Frits	2008	PSV	02:26,06
Bahn 7	Radzki, Philipp	2008	SV Neviges	02:34,79
Bahn 8	Küting, Clemens	2012	SG Bayer	02:47,22
Bahn 9	Friedrichs, Linus	2012	SC Hürth	02:56,57

Lauf 4/4

Bahn	Schwimmer	Jg.	Verein	Meldezeit
Bahn 0	Zuber, Raphael	2012	Team Bochum	02:49,65
Bahn 1	Matla, Nicolai	2009	PSV	02:38,08
Bahn 2	Nadolny, Nevio	2010	Kasseler SV	02:29,65
Bahn 3	Küstermann, Jakob	2010	SG Frankfurt	02:21,36
Bahn 4	Bock, Kenneth	2006	Potsdamer SV	02:04,47
Bahn 5	Faber-Billot, Melvyn	2007	SG Frankfurt	02:09,93
Bahn 6	Stolk, Mattias	2010	HZ&PC Heerenveen	02:24,30
Bahn 7	Hädrich, Tom	2011	TPSK 1925 e.V.	02:33,62
Bahn 8	Barry, Djibril	2010	GTV Bremerhaven	02:46,58
Bahn 9	Wild, David	2011	SC Hürth	02:54,74

Wettkampf 63 - 200m Brust weiblich (Vorlauf)

Lauf 1/4

Bahn	Schwimmerin	Jg.	Verein	Meldezeit
Bahn 1	Hense, Fenja	2013	TSV Gruiten 1884	03:37,00
Bahn 2	Mengel, Anna-Sophie	2004	ASV Wuppertal	03:21,04
Bahn 3	Schramm, Annika	2013	SG Lübeck	03:16,36
Bahn 4	Milde, Lina	2010	Hammer SportClub 2008	03:14,49
Bahn 5	de Vries, Vajen	2013	HZ&PC Heerenveen	03:14,89
Bahn 6	Ykema, Fenna	2013	HZ&PC Heerenveen	03:20,15
Bahn 7	Schmatolla, Julia	2013	SV Neviges	03:24,68
Bahn 8	Razumovich, Vera	2013	UKS G8 Bielany Warszawa	03:37,67

noch Wettkampf 63 - 200m Brust weiblich (Vorlauf)

Lauf 2/4

Bahn	Schwimmerin	Jg.	Verein	Meldezeit
Bahn 0	Linstaedt, Mila	2011	SG Wassersport Iserlohn	03:06,87
Bahn 1	Advokaat, Hanna	2009	PSV	02:59,41
Bahn 2	Mahnken, Monia	2004	GTV Bremerhaven	02:52,03
Bahn 3	Stockel, Anna	2012	SG Schwimmen Münster	02:46,24
Bahn 4	Joswig, Hannah Amelie	2011	Team Bochum	02:37,20
Bahn 5	Breuer, Lara	2006	TSV Gruiten 1884	02:43,26
Bahn 6	Stokmans, Emma	2010	PSV	02:47,69
Bahn 7	Ytsma, Alena	2012	HZ&PC Heerenveen	02:55,44
Bahn 8	Arendt, Lara Sophie	2013	GTV Bremerhaven	03:05,53
Bahn 9	Mierzwa, Eve	2009	SG Wassersport Iserlohn	03:13,66

Lauf 3/4

Bahn	Schwimmerin	Jg.	Verein	Meldezeit
Bahn 0	Disterheft, Jette	2013	SG Ruhr	03:06,72
Bahn 1	Eul, Sophia	2013	SV Recklinghausen 28 e.V.	02:57,58
Bahn 2	Kisiel, Paulina	2009	SG Wassersport Iserlohn	02:50,99
Bahn 3	Niehaus, Alina Sophia	2010	Team Bochum	02:45,95
Bahn 4	Russ, Vivien	2009	SG Bayer	02:35,15
Bahn 5	Dijkstra, Julia	2009	PSV	02:41,86
Bahn 6	Bartmann, Carlotta	2009	SG Wassersport Iserlohn	02:47,01
Bahn 7	Ykema, Esmee	2008	HZ&PC Heerenveen	02:54,35
Bahn 8	Klimm, Olivia	2010	SV TuS 1925 Herten e.V.	03:03,48
Bahn 9	Dronova, Veronika	2012	SG Bayer	03:12,34

Lauf 4/4

Bahn	Schwimmerin	Jg.	Verein	Meldezeit
Bahn 0	Köhling, Mia-Luise	2013	SV Blau-Weiß Bochum	03:05,94
Bahn 1	Diefendahl, Lilli	2013	Uerdinger Schwimmverein 08	02:56,76
Bahn 2	Reis, Melina	2012	SC Delphin Geldern	02:50,00
Bahn 3	Wilhelm, Emma	2008	SG Rhein-Mosel	02:43,55
Bahn 4	Wendrich, Leni	2008	Potsdamer SV	02:25,92
Bahn 5	Hackmann, Luisa	2008	SG Lübeck	02:40,83
Bahn 6	Hufnagel, Lia	2010	SG Wassersport Iserlohn	02:46,38
Bahn 7	Smyla, Juliana	2012	SG Schwimmen Münster	02:53,62
Bahn 8	Schlüter, Lena	2012	VfL Kemminghausen	03:02,56
Bahn 9	Leugner, Franziska	2012	SV Blau-Weiß Bochum	03:06,94

Wettkampf 64 - 100m Schmetterling männlich (Vorlauf)

Lauf 1/9

Bahn	Schwimmer	Jg.	Verein	Meldezeit
Bahn 3	Mamdoohi, Kian	2013	SC Hürth	01:54,98
Bahn 4	Harrathi, Paul	2013	SV Gladbeck 1913	01:27,57
Bahn 5	Schröer, Hendrik	2012	SV Gladbeck 1913	01:40,78

Lauf 2/9

Bahn	Schwimmer	Jg.	Verein	Meldezeit
Bahn 0	Hartmann, Jelmar	2012	HZ&PC Heerenveen	01:24,48
Bahn 1	Jurgeit, Johannes	2013	SC Hürth	01:22,55
Bahn 2	Pasala, Alex	2013	PSV	01:17,88
Bahn 3	Chen, Ray	2012	S.V. Bergisch Gladbach 1920/71 e.V.	01:16,55
Bahn 4	Werner, Niklas	2013	S.V. Bergisch Gladbach 1920/71 e.V.	01:14,96
Bahn 5	Bauten, Nils	2012	SC Delphin Geldern	01:16,34
Bahn 6	Kowalski, Ian	2012	VfL Kemminghausen	01:17,84
Bahn 7	Uhrin, Nandor	2010	S.V. Bergisch Gladbach 1920/71 e.V.	01:21,83
Bahn 8	Scheffler, Henri	2013	S.V. Bergisch Gladbach 1920/71 e.V.	01:22,86

STADT WUPPERTAL / SPORT- UND BÄDERAMT
Stadtsparkasse Wuppertal
WSW
AWG
Stadtsportbund Wuppertal e.V.

noch Wettkampf 64 - 100m Schmetterling männlich (Vorlauf)

Lauf 3/9

Bahn	Schwimmer	Jg.	Verein	Meldezeit
Bahn 0	van Duivendijk, Jake	2010	PSV	01:14,46
Bahn 1	Croonenbrock, Jakob	2011	SC Delphin Geldern	01:13,99
Bahn 2	Masiello, Noah	2012	SG Wassersport Iserlohn	01:11,77
Bahn 3	Islek, Deniz	2012	SG Bayer	01:11,58
Bahn 4	van der Beek, Celestin	2012	PSV	01:11,04
Bahn 5	Barry, Djibril	2010	GTV Bremerhaven	01:11,10
Bahn 6	Werner, Vincent	2010	S.V. Bergisch Gladbach 1920/71 e.V.	01:11,61
Bahn 7	Böse, Keanu	2011	S.V. Bergisch Gladbach 1920/71 e.V.	01:12,12
Bahn 8	Schlegel, Eugen	2010	Kasseler SV	01:14,41
Bahn 9	Selke, Max	2013	Kasseler SV	01:14,93

Lauf 4/9

Bahn	Schwimmer	Jg.	Verein	Meldezeit
Bahn 0	Vähning, Thees	2009	S.V. Bergisch Gladbach 1920/71 e.V.	01:10,44
Bahn 1	Niehaus, Lian Fynn	2012	Team Bochum	01:09,22
Bahn 2	Strickling, Erik	2010	Schwimmverein Haltern	01:08,91
Bahn 3	Rodomski, Melvin	2011	Kasseler SV	01:08,38
Bahn 4	Bessonov, Pjotr	2011	SC Hürth	01:07,30
Bahn 5	Vos, Ramon	2011	Zwemhub Drachten	01:07,40
Bahn 6	Ho, Gia-Anh	2009	TSV Gruiten 1884	01:08,46
Bahn 7	Pabel, Hannah Lea	2010	SG Bayer	01:09,20
Bahn 8	Scharlau, Thies	2013	SG Schwimmen Münster	01:09,75
Bahn 9	Weidenhaupt, Luis	2013	SG Schwimmen Münster	01:10,79

Lauf 5/9

Bahn	Schwimmer	Jg.	Verein	Meldezeit
Bahn 0	Szabo, Noe	2009	SG Rhein-Mosel	01:05,89
Bahn 1	Shalev, Yahav	2009	PSV	01:05,68
Bahn 2	Schönfelder, Richard Junior	2011	TPSK 1925 e.V.	01:05,16
Bahn 3	Wallerstein, MIka	2011	Uerdinger Schwimmverein 08	01:04,65
Bahn 4	Aramaki, Keito	2012	S.V. Bergisch Gladbach 1920/71 e.V.	01:04,37
Bahn 5	Vogt, Nathanael	2010	SV Recklinghausen 28 e.V.	01:04,47
Bahn 6	Buchholz, Maximilian	2001	TPSK 1925 e.V.	01:05,00
Bahn 7	Hillicke, Jonas	2010	SV TuS 1925 Herten e.V.	01:05,67
Bahn 8	Frenzel, Mats	2009	SG Lübeck	01:05,70
Bahn 9	Lingnau, Tyler	2012	Wasserfreunde Wuppertal 1883 e.V.	01:06,54

Lauf 6/9

Bahn	Schwimmer	Jg.	Verein	Meldezeit
Bahn 0	Ehlig, John	2009	SV TuS 1925 Herten e.V.	01:02,91
Bahn 1	Scholte, Jop	2010	Zwemhub Drachten	01:02,61
Bahn 2	Buday, Marton	2008	SG Bayer	01:02,08
Bahn 3	Hetzel, Simeon Liam	2008	SG Rhein-Mosel	01:01,54
Bahn 4	Schnepper, Julius	2000	WSC Lindlar 1997	01:01,07
Bahn 5	Weidenfeller, Ole	2009	SG Rhein-Mosel	01:01,38
Bahn 6	Specker, Felix	2006	SC Delphin Geldern	01:01,65
Bahn 7	Simmich, Kilian	2008	TPSK 1925 e.V.	01:02,08
Bahn 8	Borger, Ryan Thomas	2008	PSV	01:02,83
Bahn 9	Alexander, Hankiewicz	2005	UKS G8 Bielany Warszawa	01:02,96

STADT WUPPERTAL / SPORT- UND BÄDERAMT
Stadtsparkasse Wuppertal
WSW
AWG
Stadtsportbund Wuppertal e.V.

noch Wettkampf 64 - 100m Schmetterling männlich (Vorlauf)

Lauf 7/9

Bahn	Schwimmer	Jg.	Verein	Meldezeit
Bahn 0	Lee, Dregon	2008	SG Bayer	00:59,96
Bahn 1	Frank, Hardy	2011	SSV Leutzsch	00:58,16
Bahn 2	Billert, David	2008	SG Frankfurt	00:57,02
Bahn 3	Faber-Billot, Ezra	2009	SG Frankfurt	00:55,89
Bahn 4	Reduth, Gian Luca	2007	SG Bayer	00:52,46
Bahn 5	Leupold, Aaron	2005	Potsdamer SV	00:54,36
Bahn 6	Rieck, Jeremy Mutwii	2010	SG Frankfurt	00:56,46
Bahn 7	Kaffine, Paul	2007	SG Rhein-Mosel	00:57,59
Bahn 8	Allan, Theodore	2009	PSV	00:58,65
Bahn 9	Slappendel, Juan Cruz	2009	Zwemhub Drachten	01:00,87

Lauf 8/9

Bahn	Schwimmer	Jg.	Verein	Meldezeit
Bahn 0	Matla, Milco	2006	PSV	00:59,22
Bahn 1	Wilmer, Daniel	2009	SV Recklinghausen 28 e.V.	00:58,14
Bahn 2	Warnecke, Tristan	2008	SG Bayer	00:56,73
Bahn 3	Borger, Marlon	2004	PSV	00:55,65
Bahn 4	Salchow, Josha	1999	SV Nikar Heidelberg	00:51,68
Bahn 5	Yalgi, Ankush	2007	SG Frankfurt	00:54,24
Bahn 6	Minnaert, Lars	2005	PSV	00:56,24
Bahn 7	Koehoorn, Gijs	2008	HZ&PC Heerenveen	00:57,53
Bahn 8	Wiemann, Linus	2010	Team Bochum	00:58,56
Bahn 9	Merkle, Daniel	2011	Rote Erde/SWIM-TEAM TuS 1859 Hamm	01:00,39

Lauf 9/9

Bahn	Schwimmer	Jg.	Verein	Meldezeit
Bahn 0	Wolfgang, Giovanni	2011	Zwemhub Drachten	00:59,01
Bahn 1	Zijlstra, Wouter	2004	HZ&PC Heerenveen	00:57,96
Bahn 2	Hofland, Rik	1997	PSV	00:56,64
Bahn 3	Bock, Kenneth	2006	Potsdamer SV	00:55,65
Bahn 4	Schaller, Moritz	2000	SG Essen	00:51,52
Bahn 5	Fonseca Gomes, Tiago	2007	Team Niederlande	00:53,50
Bahn 6	Chuang, Jones	2008	PSV	00:56,11
Bahn 7	Belmar, Quinn	2005	PSV	00:57,37
Bahn 8	Arlt, Deniz	2007	SG Wassersport Iserlohn	00:58,41
Bahn 9	Bencheikh, Ilyas	2010	SG Bayer	01:00,04

Wettkampf 65 - 100m Schmetterling weiblich (Vorlauf)

Lauf 1/7

Bahn	Schwimmerin	Jg.	Verein	Meldezeit
Bahn 0	Niederheide, Julia	2006	ASV Wuppertal	01:30,71
Bahn 1	Golbeck, Pia Sophie	2011	S.V. Bergisch Gladbach 1920/71 e.V.	01:28,28
Bahn 2	Wiebe, Sofia	2010	Hammer SportClub 2008	01:25,97
Bahn 3	Becker, Elisa	2013	Uerdinger Schwimmverein 08	01:24,23
Bahn 4	Schonnebeck, Josephine-Luise	2013	SC Hürth	01:23,52
Bahn 5	Lemoine, Minou	2013	Wasserfreunde Wuppertal 1883 e.V.	01:23,71
Bahn 6	Kalinov, Arzu Serra	2012	SV Blau-Weiß Bochum	01:25,07
Bahn 7	Szudarek, Johanna	2012	S.V. Bergisch Gladbach 1920/71 e.V.	01:27,83
Bahn 8	Stevens, Luisa	2012	S.V. Bergisch Gladbach 1920/71 e.V.	01:28,29
Bahn 9	Frank, Jil	2013	Hammer SportClub 2008	01:33,86

STADT WUPPERTAL / SPORT- UND BÄDERAMT
Stadtsparkasse Wuppertal
WSW
AWG
Stadtsportbund Wuppertal e.V.

noch Wettkampf 65 - 100m Schmetterling weiblich (Vorlauf)

Lauf 2/7

Bahn	Schwimmerin	Jg.	Verein	Meldezeit
Bahn 0	Bahr, Anna Lea	2012	SG Lübeck	01:21,65
Bahn 1	Grund, Tilda-Constanze	2013	SG Schwimmen Münster	01:20,84
Bahn 2	Gierse, Nele	2009	SV Recklinghausen 28 e.V.	01:19,40
Bahn 3	Schwoll, Ida	2011	SG Bayer	01:19,32
Bahn 4	Moustaka, Anastasia	2012	S.V. Bergisch Gladbach 1920/71 e.V.	01:18,70
Bahn 5	Kauls, Cheyenne	2011	Delphin Ratingen-Lintorf im TuS 08 Lintorf	01:19,20
Bahn 6	Reiter, Paula	2011	WSC Lindlar 1997	01:19,38
Bahn 7	Fischer, Pia	2013	SC Delphin Geldern	01:20,09
Bahn 8	van der Heide, Wyneke Edou	2011	HZ&PC Heerenveen	01:21,14
Bahn 9	Campen, Clara	2012	SG Bayer	01:21,89

Lauf 3/7

Bahn	Schwimmerin	Jg.	Verein	Meldezeit
Bahn 0	Moskwa, Anastasia	2013	SG Bayer	01:18,38
Bahn 1	Mevissen, Thea	2013	SC Delphin Geldern	01:16,08
Bahn 2	Borzichowski, Theresa	2011	SV Recklinghausen 28 e.V.	01:15,80
Bahn 3	Hempenius, Lobke	2011	HZ&PC Heerenveen	01:14,91
Bahn 4	Stuhrmann, Rebecca	2010	Hammer SportClub 2008	01:14,72
Bahn 5	Bernard, Hanna	2010	SG Wassersport Iserlohn	01:14,72
Bahn 6	Geneuglijk, Milou	2009	HZ&PC Heerenveen	01:15,56
Bahn 7	Bernard, Emma	2012	SG Wassersport Iserlohn	01:16,06
Bahn 8	Meese, Tineke	2012	Rote Erde/SWIM-TEAM TuS 1859 Hamm	01:17,19
Bahn 9	Hupel, Neele	2010	SG Bayer	01:18,48

Lauf 4/7

Bahn	Schwimmerin	Jg.	Verein	Meldezeit
Bahn 0	Vittori, Sofia	2013	SV Gladbeck 1913	01:14,12
Bahn 1	Weber, Mira	2012	SG Bayer	01:14,03
Bahn 2	Jagielski, Lina	2013	SV Gladbeck 1913	01:12,92
Bahn 3	Kande, Kitagbe Utako	2013	SV Blau-Weiß Bochum	01:12,50
Bahn 4	Tschunko, Leni	2013	SV Recklinghausen 28 e.V.	01:11,64
Bahn 5	Pielsticker, Cara Maria	2012	Uerdinger Schwimmverein 08	01:12,45
Bahn 6	Ytsma, Alena	2012	HZ&PC Heerenveen	01:12,67
Bahn 7	Wald, Kathrin	2008	SG Rhein-Mosel	01:13,35
Bahn 8	Nowatzki, Lisa	1999	SV TuS 1925 Herten e.V.	01:14,05
Bahn 9	Lesniak, Julia	2012	UKS G8 Bielany Warszawa	01:14,32

Lauf 5/7

Bahn	Schwimmerin	Jg.	Verein	Meldezeit
Bahn 0	Schaper, Lilli Viktoria	2009	SG Lübeck	01:11,07
Bahn 1	Hooghiemstra, Silke	2009	HZ&PC Heerenveen	01:09,13
Bahn 2	Mahnken, Mayra	2009	GTV Bremerhaven	01:07,43
Bahn 3	Brinkhof, Elin	2009	PSV	01:05,80
Bahn 4	Henning, Pia Helli	2006	SG Frankfurt	01:02,84
Bahn 5	Conradi, Isabelle	2011	SV Gladbeck 1913	01:04,68
Bahn 6	Hoeflaken, Mia	2010	PSV	01:06,96
Bahn 7	Bauer, Paulina	2011	Team Bochum	01:08,01
Bahn 8	Schemmerling, Cara Malia	2012	SG Bayer	01:10,54
Bahn 9	Dielenschneider, Charlotte	2011	Rote Erde/SWIM-TEAM TuS 1859 Hamm	01:11,63

STADT WUPPERTAL / SPORT- UND BÄDERAMT
Stadtsparkasse Wuppertal
WSW
AWG
Stadtsportbund Wuppertal e.V.

noch Wettkampf 65 - 100m Schmetterling weiblich (Vorlauf)

Lauf 6/7

Bahn	Schwimmerin	Jg.	Verein	Meldezeit
Bahn 0	Droste, Fenja	2007	VfL Kemminghausen	01:11,00
Bahn 1	Rattmann, Luise	2011	SC Delphin Geldern	01:08,95
Bahn 2	Nzounpe, Amelie	2013	SC Delphin Geldern	01:07,12
Bahn 3	Kosche, Nele	2009	Uerdinger Schwimmverein 08	01:05,38
Bahn 4	Verhalle, Kirsten	2004	PSV	01:01,31
Bahn 5	van der Kamp, Marte Hieke	2005	HZ&PC Heerenveen	01:04,56
Bahn 6	van Laarhoven, Evy	2005	PSV	01:06,80
Bahn 7	Pabel, Lina	2012	SG Bayer	01:07,92
Bahn 8	Bradtke, Belana	2010	SV Gladbeck 1913	01:09,89
Bahn 9	Böcker, Luise	2011	SC Delphin Geldern	01:11,55

Lauf 7/7

Bahn	Schwimmerin	Jg.	Verein	Meldezeit
Bahn 0	Mahnken, Monia	2004	GTV Bremerhaven	01:10,68
Bahn 1	Hoffmann, Viktoria	2008	SG Lübeck	01:08,87
Bahn 2	Kovacs, Jolanta	2009	Team Bochum	01:06,99
Bahn 3	Hennemann, Clara	2008	Oldenburger SV 1902	01:05,33
Bahn 4	Busch, Kim	1998	Team Niederlande	00:57,09
Bahn 5	Hesse, Skadi	2008	SG Bayer	01:03,24
Bahn 6	Buchholz, Stefanie	2003	TPSK 1925 e.V.	01:06,50
Bahn 7	Blum, Martha Luise	2010	SG Rhein-Mosel	01:07,76
Bahn 8	Scheepers, Coco	2013	PSV	01:09,45
Bahn 9	Meyer, Anna	2010	Rote Erde/SWIM-TEAM TuS 1859 Hamm	01:11,13

Wettkampf 66 - 50m Brust männlich (Vorlauf)

Lauf 1/14

Bahn	Schwimmer	Jg.	Verein	Meldezeit
Bahn 0	Pillen, Emil	2017	SG Lübeck	00:59,39
Bahn 1	Schulz, Fynn Luca	2017	SG Bayer	00:58,56
Bahn 2	Berezin, Noah	2015	SG Wassersport Iserlohn	00:55,54
Bahn 3	Friedrichs, Leander	2016	SC Hürth	00:54,35
Bahn 4	Reißer, Heinrich	2016	Wasserfreunde Wuppertal 1883 e.V.	00:53,34
Bahn 5	Zhou, Yuhang	2015	SG Bayer	00:54,34
Bahn 6	Uhlig, Mark	2015	SG Bayer	00:54,63
Bahn 7	Hiltmann, Michel	2016	SG Wassersport Iserlohn	00:55,94
Bahn 8	Krieg, Fynn	2010	Team Bochum	00:58,57
Bahn 9	Can, Kemal	2017	SG Lübeck	00:00,00

Lauf 2/14

Bahn	Schwimmer	Jg.	Verein	Meldezeit
Bahn 0	Bohnsack, York	2015	SG Lübeck	00:52,69
Bahn 1	Schuppert, Theo	2016	SG Schwimmen Münster	00:52,31
Bahn 2	Low, Keven	2016	SG Lübeck	00:51,70
Bahn 3	Georg, Malte	2016	SG Lübeck	00:51,56
Bahn 4	Roth, Jonas	2015	SG Bayer	00:50,95
Bahn 5	Weidenhaupt, Oskar	2015	SG Schwimmen Münster	00:50,99
Bahn 6	Muncan, David	2017	Delphin Ratingen-Lintorf im TuS 08 Lintorf	00:51,69
Bahn 7	Essmann, Philipp	2016	SG Schwimmen Münster	00:52,02
Bahn 8	Nadirk, Jonte	2016	SG Schwimmen Münster	00:52,39
Bahn 9	Hellmann, Constantin	2017	Delphin Ratingen-Lintorf im TuS 08 Lintorf	00:53,11

noch Wettkampf 66 - 50m Brust männlich (Vorlauf)

Lauf 3/14

Bahn	Schwimmer	Jg.	Verein	Meldezeit
Bahn 0	Brosch, Emilian	2017	SC Delphin Geldern	00:50,50
Bahn 1	Ruzicka, Filip	2015	SG Schwimmen Münster	00:50,31
Bahn 2	Klaessen, Paul	2017	SC Delphin Geldern	00:49,63
Bahn 3	Schäfer, Noah	2015	SG Wassersport Iserlohn	00:49,37
Bahn 4	Franzky, Jonte	2014	SC Hürth	00:49,22
Bahn 5	Weber, Emilio	2014	SG Bayer	00:49,31
Bahn 6	Lee, Daniel Agudelo	2015	SG Bayer	00:49,48
Bahn 7	Stieben, Philipp	2015	SG Bayer	00:49,99
Bahn 8	Dzhioev, Leo	2016	SC Delphin Geldern	00:50,32
Bahn 9	Grüder, Finn Morten	2014	SG Lübeck	00:50,71

Lauf 4/14

Bahn	Schwimmer	Jg.	Verein	Meldezeit
Bahn 0	Pridat, Jonne	2015	SG Lübeck	00:49,00
Bahn 1	Scheidler, Oskar	2014	SV Neviges	00:48,69
Bahn 2	Silies, Florian	2015	SG Lübeck	00:48,42
Bahn 3	Gille, Emil	2017	SG Bayer	00:47,98
Bahn 4	Masiello, Samuel	2015	SG Wassersport Iserlohn	00:46,59
Bahn 5	Mayr, Jannis	2015	SC Delphin Geldern	00:47,34
Bahn 6	Witt, Louis	2014	SG Lübeck	00:48,34
Bahn 7	Schröder, Leo	2015	Wasserfreunde Wuppertal 1883 e.V.	00:48,59
Bahn 8	Konschak, Max	2015	SV TuS 1925 Herten e.V.	00:48,70
Bahn 9	Gille, Justus	2015	SG Bayer	00:49,08

Lauf 5/14

Bahn	Schwimmer	Jg.	Verein	Meldezeit
Bahn 0	Sandoz, Eric	2016	SG Bayer	00:46,37
Bahn 1	Scheidler, Karl	2014	SV Neviges	00:46,02
Bahn 2	Sonntag, Benno	2015	Wasserfreunde Wuppertal 1883 e.V.	00:45,15
Bahn 3	Geisbüsch, Noah	2014	SG Lübeck	00:44,83
Bahn 4	Schäfer, Klaas Hendrik	2013	TSV Gruiten 1884	00:44,34
Bahn 5	Dzhioev, David	2014	SC Delphin Geldern	00:44,36
Bahn 6	Saatci, Jakob	2013	SG Lübeck	00:44,93
Bahn 7	Kretzschmar, Erik	2015	SG Lübeck	00:46,00
Bahn 8	Nzounpe, Darius	2016	SC Delphin Geldern	00:46,20
Bahn 9	Andresen, Julius	2014	SG Lübeck	00:46,47

Lauf 6/14

Bahn	Schwimmer	Jg.	Verein	Meldezeit
Bahn 0	Schramm, Laurenz	2013	SG Lübeck	00:44,02
Bahn 1	Hudtwalker, Hennrik	2013	SG Lübeck	00:44,00
Bahn 2	Rösler, Felix	2016	SG Bayer	00:43,59
Bahn 3	Wiens, Aaron	2014	SG Schwimmen Münster	00:43,22
Bahn 4	Küting, Valentin	2014	SG Bayer	00:43,16
Bahn 5	Rahn, Julius	2015	SG Bayer	00:43,17
Bahn 6	Muncan, Oliver	2015	Delphin Ratingen-Lintorf im TuS 08 Lintorf	00:43,41
Bahn 7	Müller, Philipp	2015	SG Schwimmen Münster	00:43,65
Bahn 8	De Haan, Noah	2014	SG Lübeck	00:44,00
Bahn 9	Hepperle, Niklas	2015	1.SC Schweinfurt	00:44,15

noch Wettkampf 66 - 50m Brust männlich (Vorlauf)

Lauf 7/14

Bahn	Schwimmer	Jg.	Verein	Meldezeit
Bahn 0	Scheffler, Henri	2013	S.V. Bergisch Gladbach 1920/71 e.V.	00:42,07
Bahn 1	Kaintor, Florian Werner	2014	Schwimmverein Haltern	00:41,16
Bahn 2	Schaefer, Matti	2013	Hammer SportClub 2008	00:40,09
Bahn 3	Essmann, Adrian	2013	SG Schwimmen Münster	00:39,24
Bahn 4	Siepermann, Ole	2009	ASV Wuppertal	00:39,00
Bahn 5	Wilms, Noah	2013	Hammer SportClub 2008	00:39,07
Bahn 6	Steffen, Paul	2014	SC Delphin Geldern	00:39,93
Bahn 7	Solokhin, Ivan	2012	SV TuS 1925 Herten e.V.	00:40,88
Bahn 8	Simon, Finn	2014	SG Bayer	00:41,86
Bahn 9	Mommen, Constantin	2012	SC Hürth	00:42,65

Lauf 8/14

Bahn	Schwimmer	Jg.	Verein	Meldezeit
Bahn 0	Drewer- Gutland, Gero	2012	SV Gladbeck 1913	00:38,76
Bahn 1	Fellendorf, Jesse	2011	SV Neviges	00:38,30
Bahn 2	Mylenbusch, Max Elias	2011	WSC Lindlar 1997	00:37,50
Bahn 3	Dirawi Rawi, Mishael	2012	PSV	00:36,72
Bahn 4	Rehrmann, Thilo	2011	Team Bochum	00:36,11
Bahn 5	Friedrichs, Linus	2012	SC Hürth	00:36,25
Bahn 6	Barry, Lamin	2010	GTV Bremerhaven	00:37,22
Bahn 7	Zuber, Raphael	2012	Team Bochum	00:37,81
Bahn 8	Mayr, Laurenz	2012	SC Delphin Geldern	00:38,45
Bahn 9	Weber, Jonathan	2008	ASV Wuppertal	00:39,00

Lauf 9/14

Bahn	Schwimmer	Jg.	Verein	Meldezeit
Bahn 0	Feldmann, Henning	2011	ASV Wuppertal	00:35,98
Bahn 1	Barry, Djibril	2010	GTV Bremerhaven	00:35,65
Bahn 2	Lehmann, Tino Alexander	2008	SV TuS 1925 Herten e.V.	00:35,42
Bahn 3	Bülter, Mats	2010	SC Hürth	00:35,37
Bahn 4	Solodieieva, Viktor	2012	Wasserfreunde Wuppertal 1883 e.V.	00:34,91
Bahn 5	Kaygusuz, Falk	2012	Team Bochum	00:34,93
Bahn 6	Virus, Joshua Mohan	2011	Team Bochum	00:35,41
Bahn 7	Gleißner, Henri	2012	VfL Kemminghausen	00:35,65
Bahn 8	Mainka, Matteo	2013	SG Wassersport Iserlohn	00:35,89
Bahn 9	Domgörgen, Jonas	2010	SC Hürth	00:36,02

Lauf 10/14

Bahn	Schwimmer	Jg.	Verein	Meldezeit
Bahn 0	Kühl, Kilian	2011	Schwimmverein Haltern	00:34,67
Bahn 1	Wild, David	2011	SC Hürth	00:34,21
Bahn 2	Schaaf, Leo	2010	Team Bochum	00:33,97
Bahn 3	Piechura, Marc	2009	Team Bochum	00:33,53
Bahn 4	Böse, Keanu	2011	S.V. Bergisch Gladbach 1920/71 e.V.	00:33,35
Bahn 5	Bencheikh, Ilyas	2010	SG Bayer	00:33,53
Bahn 6	Seeger, Theo	2011	SG Lübeck	00:33,79
Bahn 7	Landwehr, Carlo	2000	SG Schwimmen Münster	00:34,00
Bahn 8	Nodelman, Mark	2010	Team Bochum	00:34,36
Bahn 9	Matla, Nicolai	2009	PSV	00:34,68

STADT WUPPERTAL / SPORT- UND BÄDERAMT
Stadtsparkasse Wuppertal
WSW
AWG
Stadtsportbund Wuppertal e.V.

noch Wettkampf 66 - 50m Brust männlich (Vorlauf)

Lauf 11/14

Bahn	Schwimmer	Jg.	Verein	Meldezeit
Bahn 0	Disterheft, Jarne	2010	Team Bochum	00:33,02
Bahn 1	Weerts, Ole	2009	Oldenburger SV 1902	00:32,46
Bahn 2	Trenkpohl, Moritz	2010	SG Schwimmen Münster	00:31,92
Bahn 3	Frenzel, Mats	2009	SG Lübeck	00:31,73
Bahn 4	Hoeflaken, Frits	2008	PSV	00:31,53
Bahn 5	Blumenthal Haz, Anthony Francesco	2008	Team Bochum	00:31,64
Bahn 6	Friedrichs, Tim	2004	SSV Meschede	00:31,74
Bahn 7	Fischer, Julius	2012	SV Recklinghausen 28 e.V.	00:32,00
Bahn 8	Raffelsieper, Fynn	2004	WSC Lindlar 1997	00:32,83
Bahn 9	Vinkovic, Benjamin	2012	Delphin Ratingen-Lintorf im TuS 08 Lintorf	00:33,22

Lauf 12/14

Bahn	Schwimmer	Jg.	Verein	Meldezeit
Bahn 0	Issard, Niek	2007	HZ&PC Heerenveen	00:31,20
Bahn 1	Meis, Jasper Wojciech	2009	Team Bochum	00:30,87
Bahn 2	Raschke, Frederik	2010	SG Frankfurt	00:30,01
Bahn 3	Warnecke, Colin	2008	SG Bayer	00:29,56
Bahn 4	Julian, Hankiewicz	2002	UKS G8 Bielany Warszawa	00:27,97
Bahn 5	Lee, Dregon	2008	SG Bayer	00:28,79
Bahn 6	Kaffine, Paul	2007	SG Rhein-Mosel	00:29,80
Bahn 7	Vonhausen, Til	2008	SG Frankfurt	00:30,59
Bahn 8	Darwinkel, Jorian	2003	HZ&PC Heerenveen	00:30,97
Bahn 9	Buchholz, Maximilian	2001	TPSK 1925 e.V.	00:31,50

Lauf 13/14

Bahn	Schwimmer	Jg.	Verein	Meldezeit
Bahn 0	Moeck, Thorleif	1999	SG Rhein-Mosel	00:31,14
Bahn 1	Hädrich, Tom	2011	TPSK 1925 e.V.	00:30,72
Bahn 2	Warnecke, Tristan	2008	SG Bayer	00:30,00
Bahn 3	Bierewitz, Adrian	1999	SG Mönchengladbach	00:29,01
Bahn 4	Faber-Billot, Melvyn	2007	SG Frankfurt	00:27,45
Bahn 5	Thiel, Larus	2009	SG Essen	00:28,54
Bahn 6	Bieder, Pertti	2007	TPSK 1925 e.V.	00:29,70
Bahn 7	Heß, Maximilian	2008	SG Essen	00:30,11
Bahn 8	Radzki, Philipp	2008	SV Neviges	00:30,94
Bahn 9	Locher, Magnus	2008	Uerdinger Schwimmverein 08	00:31,27

Lauf 14/14

Bahn	Schwimmer	Jg.	Verein	Meldezeit
Bahn 0	Stagis, Maximilian	2009	Team Bochum	00:31,06
Bahn 1	Nadolny, Nevio	2010	Kasseler SV	00:30,71
Bahn 2	Borgens, Timm	2009	SV Poseidon Limburg	00:29,91
Bahn 3	Scholz, Tobias	2006	Potsdamer SV	00:29,00
Bahn 4	Gräfe, Jan Malte	2007	Potsdamer SV	00:26,12
Bahn 5	Oh, Seungmin	2009	SG Essen	00:28,11
Bahn 6	Wiens, Michael	2008	SG Frankfurt	00:29,67
Bahn 7	Steinert, Tom	2008	SV Recklinghausen 28 e.V.	00:30,02
Bahn 8	Küstermann, Jakob	2010	SG Frankfurt	00:30,93
Bahn 9	Stammer, Sverre	2007	SG Lübeck	00:31,22

STADT WUPPERTAL / SPORT- UND BÄDERAMT
Stadtsparkasse Wuppertal
WSW
AWG
Stadtsportbund Wuppertal e.V.

Wettkampf 67 - 50m Brust weiblich (Vorlauf)

Lauf 1/16

Bahn	Schwimmerin	Jg.	Verein	Meldezeit
Bahn 2	Bojarra, Emma Anjell	2017	SG Bayer	00:00,00
Bahn 3	Moica, Dalia	2017	SG Bayer	01:11,92
Bahn 4	Ryvola, Ginevra	2017	SV Gladbeck 1913	01:01,92
Bahn 5	Voinova, Yeva	2017	SG Bayer	01:11,82
Bahn 6	Müller, Sofia	2017	SG Bayer	00:00,00
Bahn 7	Pascaly, Pauline	2015	SG Schwimmen Münster	00:00,00

Lauf 2/16

Bahn	Schwimmerin	Jg.	Verein	Meldezeit
Bahn 0	Georg, Esther	2017	SG Lübeck	01:00,55
Bahn 1	Brauer, Nela Elise	2017	SV Gladbeck 1913	00:57,38
Bahn 2	Adam, Yasmeen	2017	SG Bayer	00:57,25
Bahn 3	Yoon, Hanna	2016	SC Hürth	00:56,55
Bahn 4	Cotelea, Emma	2017	SG Schwimmen Münster	00:56,08
Bahn 5	Wünsch, Carlotta	2017	SG Lübeck	00:56,21
Bahn 6	Bertels, Marit Lina	2017	SG Schwimmen Münster	00:56,69
Bahn 7	Müller-Ott, Tomma Lies	2017	WSC Lindlar 1997	00:57,31
Bahn 8	Hauschild, Maja	2015	SG Bayer	00:59,02
Bahn 9	Erlenhoff, Senta	2015	SV TuS 1925 Herten e.V.	01:00,77

Lauf 3/16

Bahn	Schwimmerin	Jg.	Verein	Meldezeit
Bahn 0	Manns, Lara	2016	SG Wassersport Iserlohn	00:55,66
Bahn 1	Rotaru, Laura	2016	UKS G8 Bielany Warszawa	00:55,03
Bahn 2	Gertler, Marie	2016	Delphin Ratingen-Lintorf im TuS 08 Lintorf	00:53,98
Bahn 3	Sloot, Marie	2016	Schwimmverein Haltern	00:53,73
Bahn 4	Turkama, Anu	2014	SC Hürth	00:53,12
Bahn 5	Motoki, Emilia Yukiko	2015	SG Bayer	00:53,57
Bahn 6	Jamhiri, Delara	2016	SG Schwimmen Münster	00:53,97
Bahn 7	Prunea, Olivia	2016	UKS G8 Bielany Warszawa	00:54,59
Bahn 8	Bundzinskaite, Mia	2017	SG Schwimmen Münster	00:55,37
Bahn 9	Yakymenko, Lukeriia	2016	SG Schwimmen Münster	00:56,06

Lauf 4/16

Bahn	Schwimmerin	Jg.	Verein	Meldezeit
Bahn 0	Kolosch, Elena	2016	Delphin Ratingen-Lintorf im TuS 08 Lintorf	00:52,70
Bahn 1	Mohr, Anna	2015	SG Bayer	00:52,25
Bahn 2	Suttmann, Carlotta	2015	SG Lübeck	00:51,93
Bahn 3	Linstaedt, Lilia	2014	SG Wassersport Iserlohn	00:51,35
Bahn 4	Maatoug, Amal	2014	SG Bayer	00:51,04
Bahn 5	Gaye, Aminata	2016	SG Bayer	00:51,06
Bahn 6	Röttgers, Victoria Marie	2016	Delphin Ratingen-Lintorf im TuS 08 Lintorf	00:51,85
Bahn 7	Moschner, Ina	2016	SG Schwimmen Münster	00:52,06
Bahn 8	von Glasow, Paula	2016	WSC Lindlar 1997	00:52,66
Bahn 9	Hillmann, Marie	2016	SG Bayer	00:52,73

STADT WUPPERTAL / SPORT- UND BÄDERAMT
Stadtsparkasse Wuppertal
WSW
AWG
Stadtsportbund Wuppertal e.V.

noch Wettkampf 67 - 50m Brust weiblich (Vorlauf)

Lauf 5/16

Bahn	Schwimmerin	Jg.	Verein	Meldezeit
Bahn 0	Wilberg, Nele	2014	SG Bayer	00:50,71
Bahn 1	Schneidewind, Frieda	2016	UKS G8 Bielany Warszawa	00:50,39
Bahn 2	Sanders, Amelie	2016	Schwimmverein Haltern	00:50,18
Bahn 3	Berning, Laura	2016	SG Schwimmen Münster	00:49,63
Bahn 4	Ureche, Sofia	2015	UKS G8 Bielany Warszawa	00:49,00
Bahn 5	Harder, Sophie	2016	SG Schwimmen Münster	00:49,07
Bahn 6	Bukanski, Olivia	2017	SG Wassersport Iserlohn	00:49,69
Bahn 7	Zoche, Johanna Charlotte	2014	SV TuS 1925 Herten e.V.	00:50,28
Bahn 8	Kuhn, Johanna	2015	SV Neviges	00:50,40
Bahn 9	Korte, Emilia	2016	Schwimmverein Haltern	00:51,02

Lauf 6/16

Bahn	Schwimmerin	Jg.	Verein	Meldezeit
Bahn 0	Domhöfer, Emma	2015	Schwimmverein Haltern	00:48,78
Bahn 1	Szabó, Eszter	2017	SG Schwimmen Münster	00:48,71
Bahn 2	Scharlau, Thea	2016	SG Schwimmen Münster	00:48,64
Bahn 3	Mongiello, Alessia	2016	SG Wassersport Iserlohn	00:48,33
Bahn 4	Möller, Emily	2014	SG Bayer	00:48,00
Bahn 5	Kubitz, Arina	2014	SV TuS 1925 Herten e.V.	00:48,22
Bahn 6	Babakou, Athina	2014	SG Bayer	00:48,52
Bahn 7	Steffen, Marie	2016	SC Delphin Geldern	00:48,69
Bahn 8	Post, Emilia	2016	Wasserfreunde Wuppertal 1883 e.V.	00:48,78
Bahn 9	Zwierlein, Luisa	2016	SG Lübeck	00:49,00

Lauf 7/16

Bahn	Schwimmerin	Jg.	Verein	Meldezeit
Bahn 0	Vinzing, Lotta	2012	ASV Wuppertal	00:47,52
Bahn 1	Schneider, Milana	2016	SG Wassersport Iserlohn	00:47,21
Bahn 2	Razumovich, Vera	2013	UKS G8 Bielany Warszawa	00:46,81
Bahn 3	Düzgüz, Ronya	2015	SG Bayer	00:46,38
Bahn 4	Schramm, Annika	2013	SG Lübeck	00:45,72
Bahn 5	Reineke, Lotta	2015	SG Bayer	00:46,17
Bahn 6	Menting, Mia	2015	SC Delphin Geldern	00:46,47
Bahn 7	vom Scheidt, Vivien	2016	Wasserfreunde Wuppertal 1883 e.V.	00:46,82
Bahn 8	Fellendorf, Marla	2015	SV Neviges	00:47,41
Bahn 9	Parussel, Tilda	2015	WSC Lindlar 1997	00:47,84

Lauf 8/16

Bahn	Schwimmerin	Jg.	Verein	Meldezeit
Bahn 0	Thomassen, Grete Karin	2012	Delphin Ratingen-Lintorf im TuS 08 Lintorf	00:45,52
Bahn 1	Geißler, Marie	2014	Schwimmverein Haltern	00:45,39
Bahn 2	Wagner, Linnea	2015	SG Lübeck	00:45,00
Bahn 3	Schug, Lisa Maria	2016	Delphin Ratingen-Lintorf im TuS 08 Lintorf	00:44,76
Bahn 4	Meyer, Mathilda	2014	Hammer SportClub 2008	00:44,57
Bahn 5	Meese, Filippa	2014	Rote Erde/SWIM-TEAM TuS 1859 Hamm	00:44,64
Bahn 6	Heck, Emma	2014	WSC Lindlar 1997	00:44,91
Bahn 7	Kränsel, Linda Sophie	2015	SG Bayer	00:45,30
Bahn 8	Pfau, Lieselotte Clara	2014	WSC Lindlar 1997	00:45,51
Bahn 9	Küppers, Renée	2014	SC Hürth	00:45,53

STADT WUPPERTAL / SPORT- UND BÄDERAMT
Stadtsparkasse Wuppertal
WSW
AWG
Stadtsportbund Wuppertal e.V.

noch Wettkampf 67 - 50m Brust weiblich (Vorlauf)

Lauf 9/16

Bahn	Schwimmerin	Jg.	Verein	Meldezeit
Bahn 0	Kleinbäumer, Maja Tabea	2007	ASV Wuppertal	00:43,90
Bahn 1	Hesche, Maria	2013	SG Lübeck	00:43,28
Bahn 2	Stumpf, Lea	2014	WSC Lindlar 1997	00:42,81
Bahn 3	Abidi, Emina	2015	SG Bayer	00:42,55
Bahn 4	Klaessen, Emma	2012	SC Delphin Geldern	00:42,15
Bahn 5	Brouwer, Marlies	2011	HZ&PC Heerenveen	00:42,26
Bahn 6	Konopatzki, Mila	2015	SC Delphin Geldern	00:42,62
Bahn 7	Manthey, Emilia	2014	SG Bayer	00:43,00
Bahn 8	Schmatolla, Julia	2013	SV Neviges	00:43,73
Bahn 9	Hense, Fenja	2013	TSV Gruiten 1884	00:43,96

Lauf 10/16

Bahn	Schwimmerin	Jg.	Verein	Meldezeit
Bahn 0	Neuhaus, Sophia	2000	SV TuS 1925 Herten e.V.	00:41,51
Bahn 1	Gillmeister, Lia-Marie	2014	SC Delphin Geldern	00:41,31
Bahn 2	Milde, Lina	2010	Hammer SportClub 2008	00:40,97
Bahn 3	Nies, Lotte	2007	PSV	00:40,76
Bahn 4	Leugner, Franziska	2012	SV Blau-Weiß Bochum	00:40,64
Bahn 5	Mierzwa, Eve	2009	SG Wassersport Iserlohn	00:40,75
Bahn 6	Jalving, Loïs	2004	HZ&PC Heerenveen	00:40,93
Bahn 7	Köhling, Mia-Luise	2013	SV Blau-Weiß Bochum	00:41,28
Bahn 8	Grund, Tilda-Constanze	2013	SG Schwimmen Münster	00:41,43
Bahn 9	Nelissen, Jana	2012	PSV	00:41,52

Lauf 11/16

Bahn	Schwimmerin	Jg.	Verein	Meldezeit
Bahn 0	Specker, Carlotta	2008	SC Delphin Geldern	00:40,45
Bahn 1	Disterheft, Jette	2013	SG Ruhr	00:40,26
Bahn 2	Reiter, Paula	2011	WSC Lindlar 1997	00:40,14
Bahn 3	Hupel, Neele	2010	SG Bayer	00:39,84
Bahn 4	Nomine, Amaya	2011	PSV	00:39,49
Bahn 5	Dronova, Veronika	2012	SG Bayer	00:39,67
Bahn 6	Bencheikh, Lina	2012	SG Bayer	00:39,97
Bahn 7	Fischer, Pia	2013	SC Delphin Geldern	00:40,25
Bahn 8	Bartmann, Federica	2012	SG Wassersport Iserlohn	00:40,35
Bahn 9	Kramer, Leni	2012	ASV Wuppertal	00:40,49

Lauf 12/16

Bahn	Schwimmerin	Jg.	Verein	Meldezeit
Bahn 0	Jagielski, Lina	2013	SV Gladbeck 1913	00:39,05
Bahn 1	Dille, Luisa	2002	ASV Wuppertal	00:38,92
Bahn 2	Rogiers, Layla	2014	PSV	00:38,66
Bahn 3	Rübesam, Annika	2009	SC Delphin Geldern	00:38,35
Bahn 4	Diefendahl, Lilli	2013	Uerdinger Schwimmverein 08	00:37,91
Bahn 5	Schlüter, Lena	2012	VfL Kemminghausen	00:38,21
Bahn 6	Tönges, Paulina Rosalie	2011	Team Bochum	00:38,62
Bahn 7	Linstaedt, Mila	2011	SG Wassersport Iserlohn	00:38,81
Bahn 8	Hermann, Katerina	2009	S.V. Bergisch Gladbach 1920/71 e.V.	00:38,99
Bahn 9	Diehl, Nike	2012	Team Bochum	00:39,32

STADT WUPPERTAL / SPORT- UND BÄDERAMT
Stadtsparkasse Wuppertal
WSW
AWG
Stadtsportbund Wuppertal e.V.

noch Wettkampf 67 - 50m Brust weiblich (Vorlauf)

Lauf 13/16

Bahn	Schwimmerin	Jg.	Verein	Meldezeit
Bahn 0	Formichella, Carlotta	2010	SG Lübeck	00:37,77
Bahn 1	Johannknecht, Naya	2011	Team Bochum	00:36,92
Bahn 2	Smyla, Juliana	2012	SG Schwimmen Münster	00:36,83
Bahn 3	Reis, Melina	2012	SC Delphin Geldern	00:36,02
Bahn 4	Kovacs, Jolanta	2009	Team Bochum	00:35,98
Bahn 5	Hennemann, Clara	2008	Oldenburger SV 1902	00:35,99
Bahn 6	Niehaus, Alina Sophia	2010	Team Bochum	00:36,61
Bahn 7	Hoeflaken, Mia	2010	PSV	00:36,87
Bahn 8	Kisiel, Paulina	2009	SG Wassersport Iserlohn	00:36,93
Bahn 9	Arendt, Lara Sophie	2013	GTV Bremerhaven	00:37,78

Lauf 14/16

Bahn	Schwimmerin	Jg.	Verein	Meldezeit
Bahn 0	Hufnagel, Lia	2010	SG Wassersport Iserlohn	00:35,49
Bahn 1	Sonntag, Leona	2012	Wasserfreunde Wuppertal 1883 e.V.	00:34,93
Bahn 2	Joswig, Hannah Amelie	2011	Team Bochum	00:34,70
Bahn 3	Mahnken, Monia	2004	GTV Bremerhaven	00:33,68
Bahn 4	Russ, Vivien	2009	SG Bayer	00:32,35
Bahn 5	Michalk, Nele	2009	SG Frankfurt	00:33,37
Bahn 6	Haas, Lisanne Zoe	2009	SG Rhein-Mosel	00:34,59
Bahn 7	Wilhelm, Emma	2008	SG Rhein-Mosel	00:34,87
Bahn 8	Mauss, Tessa	2008	Team Bochum	00:35,01
Bahn 9	Bartmann, Carlotta	2009	SG Wassersport Iserlohn	00:35,90

Lauf 15/16

Bahn	Schwimmerin	Jg.	Verein	Meldezeit
Bahn 0	Breuer, Lara	2006	TSV Gruiten 1884	00:35,23
Bahn 1	Michel, Josefine	2012	SG Schwimmen Münster	00:34,91
Bahn 2	Meese, Carlotta	2009	Rote Erde/SWIM-TEAM TuS 1859 Hamm	00:34,63
Bahn 3	Dijkstra, Julia	2009	PSV	00:33,60
Bahn 4	Hackmann, Luisa	2008	SG Lübeck	00:32,01
Bahn 5	van Laarhoven, Evy	2005	PSV	00:32,83
Bahn 6	Mahnken, Mayra	2009	GTV Bremerhaven	00:33,91
Bahn 7	Linke, Marlene	2012	SV Recklinghausen 28 e.V.	00:34,86
Bahn 8	Pirrwitz, Sophia	2006	Team Bochum	00:34,96
Bahn 9	Stokmans, Emma	2010	PSV	00:35,79

Lauf 16/16

Bahn	Schwimmerin	Jg.	Verein	Meldezeit
Bahn 0	Hergert, Michelle	2013	SC Phönix 88 e.V. Heide	00:35,02
Bahn 1	Schellekens, Juul	2007	PSV	00:34,91
Bahn 2	Burghardt, Eelkje Milena	2007	TPSK 1925 e.V.	00:34,61
Bahn 3	Hoffmann, Viktoria	2008	SG Lübeck	00:33,54
Bahn 4	van Roon, Valerie	1998	Team Niederlande	00:30,78
Bahn 5	Wendrich, Leni	2008	Potsdamer SV	00:32,72
Bahn 6	Dovic, Nieke	2007	PSV	00:33,89
Bahn 7	Jansen, Helena	2011	SV Recklinghausen 28 e.V.	00:34,79
Bahn 8	Slegers, Janne	2004	PSV	00:34,96
Bahn 9	Fritzsche, Lynn Sophie	2010	Kasseler SV	00:35,70

Wettkampf 68 - 200m Freistil männlich (Vorlauf)

Lauf 1/10

Bahn	Schwimmer	Jg.	Verein	Meldezeit
Bahn 3	Wiesner, Andreas	1994	SG Schwimmen Münster	00:00,00
Bahn 4	Schröer, Hendrik	2012	SV Gladbeck 1913	02:41,82
Bahn 5	Krikke, Roan	2012	HZ&PC Heerenveen	02:46,06

STADT WUPPERTAL / SPORT- UND BÄDERAMT
Stadtsparkasse Wuppertal
WSW
AWG
Stadtsportbund Wuppertal e.V.

noch Wettkampf 68 - 200m Freistil männlich (Vorlauf)

Lauf 2/10

Bahn	Schwimmer	Jg.	Verein	Meldezeit
Bahn 1	Rutz, Bruno	2012	SG Lübeck	02:38,00
Bahn 2	Helesch, Max	2012	SV Blau-Weiß Bochum	02:36,07
Bahn 3	Jurgeit, Johannes	2013	SC Hürth	02:33,74
Bahn 4	Schlegel, Eugen	2010	Kasseler SV	02:31,76
Bahn 5	Harrathi, Paul	2013	SV Gladbeck 1913	02:32,82
Bahn 6	Hartmann, Jelmar	2012	HZ&PC Heerenveen	02:33,87
Bahn 7	May, Finn	2012	SV TuS 1925 Herten e.V.	02:36,11
Bahn 8	Schaefer, Matti	2013	Hammer SportClub 2008	02:39,30

Lauf 3/10

Bahn	Schwimmer	Jg.	Verein	Meldezeit
Bahn 0	Bach, Oscar	2013	Uerdinger Schwimmverein 08	02:31,59
Bahn 1	Kuijken, Miguel	2013	PSV	02:30,93
Bahn 2	Domgörgen, Jonas	2010	SC Hürth	02:29,01
Bahn 3	Pasala, Alex	2013	PSV	02:27,60
Bahn 4	Selke, Max	2013	Kasseler SV	02:25,57
Bahn 5	Weidenhaupt, Luis	2013	SG Schwimmen Münster	02:26,57
Bahn 6	Zhang, Haoze	2012	Uerdinger Schwimmverein 08	02:27,74
Bahn 7	Peiler, Titus	2013	Hammer SportClub 2008	02:29,62
Bahn 8	Lingnau, Louis	2013	Wasserfreunde Wuppertal 1883 e.V.	02:31,14
Bahn 9	Mommen, Constantin	2012	SC Hürth	02:31,67

Lauf 4/10

Bahn	Schwimmer	Jg.	Verein	Meldezeit
Bahn 0	Wilk, Niklas	2012	SC Delphin Geldern	02:22,90
Bahn 1	Meier, Luka	2008	SV TuS 1925 Herten e.V.	02:20,64
Bahn 2	Simons, Michael	2012	PSV	02:20,02
Bahn 3	Ender, Aleksander	2011	Team Bochum	02:19,52
Bahn 4	Schlemmer, Max	2009	SG Wassersport Iserlohn	02:18,76
Bahn 5	Wille, Jonathan	2011	Kasseler SV	02:18,90
Bahn 6	Masiello, Noah	2012	SG Wassersport Iserlohn	02:19,94
Bahn 7	Siebert, Adrian	2013	SV Gladbeck 1913	02:20,10
Bahn 8	Uhrin, Nandor	2010	S.V. Bergisch Gladbach 1920/71 e.V.	02:22,22
Bahn 9	Werner, Vincent	2010	S.V. Bergisch Gladbach 1920/71 e.V.	02:23,96

Lauf 5/10

Bahn	Schwimmer	Jg.	Verein	Meldezeit
Bahn 0	Rodomski, Melvin	2011	Kasseler SV	02:17,12
Bahn 1	Seeger, Theo	2011	SG Lübeck	02:16,65
Bahn 2	Welnic, Jonah	2011	Team Bochum	02:16,06
Bahn 3	Bessonov, Pjotr	2011	SC Hürth	02:14,94
Bahn 4	Schönfelder, Richard Junior	2011	TPSK 1925 e.V.	02:13,34
Bahn 5	Bülter, Mats	2010	SC Hürth	02:14,82
Bahn 6	Scharlau, Thies	2013	SG Schwimmen Münster	02:15,23
Bahn 7	Töpling, Lasse	2011	Schwimmverein Haltern	02:16,19
Bahn 8	Singelmann, Kristof	2009	Oldenburger SV 1902	02:16,66
Bahn 9	Hillicke, Jonas	2010	SV TuS 1925 Herten e.V.	02:17,18

noch Wettkampf 68 - 200m Freistil männlich (Vorlauf)

Lauf 6/10

Bahn	Schwimmer	Jg.	Verein	Meldezeit
Bahn 0	Simon, Max	2012	Rote Erde/SWIM-TEAM TuS 1859 Hamm	02:12,40
Bahn 1	Thyssen, Benjamin	2011	SV Recklinghausen 28 e.V.	02:12,21
Bahn 2	Schulz, Julian	2011	Team Bochum	02:11,83
Bahn 3	Thyssen, Felix	2013	SV Recklinghausen 28 e.V.	02:11,22
Bahn 4	Babakos, Antonios	2011	SG Bayer	02:10,91
Bahn 5	Arlt, Deniz	2007	SG Wassersport Iserlohn	02:11,07
Bahn 6	Hermans, Jaro	2012	PSV	02:11,62
Bahn 7	Mainka, Matteo	2013	SG Wassersport Iserlohn	02:12,00
Bahn 8	Ehlig, John	2009	SV TuS 1925 Herten e.V.	02:12,22
Bahn 9	Seeger, Anton	2011	SG Lübeck	02:12,83

Lauf 7/10

Bahn	Schwimmer	Jg.	Verein	Meldezeit
Bahn 0	Hempenius, Tije	2009	HZ&PC Heerenveen	02:10,60
Bahn 1	Cielaszyk, Dennis	2002	Schwimmverein Haltern	02:07,82
Bahn 2	Burow, Paul Juri	2009	Team Bochum	02:06,91
Bahn 3	Jahn, Dominik	2006	S.V. Bergisch Gladbach 1920/71 e.V.	02:06,11
Bahn 4	Walenwein, Andreas	2011	TPSK 1925 e.V.	02:05,60
Bahn 5	Wienbelt, Tycho	2010	Zwemhub Drachten	02:05,91
Bahn 6	Lingnau, Tyler	2012	Wasserfreunde Wuppertal 1883 e.V.	02:06,14
Bahn 7	Lee, Eldrick Zong Yao	2011	Team Bochum	02:07,55
Bahn 8	Eghuizen, Finn	2009	HZ&PC Heerenveen	02:09,11
Bahn 9	Prunk, Luca	2007	Oldenburger SV 1902	02:10,72

Lauf 8/10

Bahn	Schwimmer	Jg.	Verein	Meldezeit
Bahn 0	Kaptur, Christian	2011	Team Bochum	02:04,27
Bahn 1	Frank, Hardy	2011	SSV Leutzsch	02:01,06
Bahn 2	Stolk, Mattias	2010	HZ&PC Heerenveen	01:58,84
Bahn 3	Yalgi, Ankush	2007	SG Frankfurt	01:53,54
Bahn 4	Belmon, Merlin	2004	Team Niederlande	01:45,26
Bahn 5	Kai Van Westering, Van Westering	2003	Team Niederlande	01:49,15
Bahn 6	Salewsky, Erik	2008	SG Rhein-Mosel	01:55,92
Bahn 7	Stagis, Maximilian	2009	Team Bochum	01:59,30
Bahn 8	de Wit, Mathijs	2010	Zwemhub Drachten	02:03,96
Bahn 9	Merkle, Daniel	2011	Rote Erde/SWIM-TEAM TuS 1859 Hamm	02:05,22

Lauf 9/10

Bahn	Schwimmer	Jg.	Verein	Meldezeit
Bahn 0	Heuer, Levi	2010	Team Bochum	02:04,26
Bahn 1	Falke, Max	2007	SG Bayer	02:01,00
Bahn 2	Pilger, Levii	2008	SG Rhein-Mosel	01:58,71
Bahn 3	Büssing, Cedric	2003	SG Essen	01:50,04
Bahn 4	Salchow, Josha	1999	SV Nikar Heidelberg	01:45,01
Bahn 5	van Aggelen, Tobias	2004	PSV	01:47,83
Bahn 6	van Wanrooij, Thomas	2002	PSV	01:55,14
Bahn 7	Wolfgang, Giovanni	2011	Zwemhub Drachten	01:59,21
Bahn 8	Simmich, Kilian	2008	TPSK 1925 e.V.	02:03,19
Bahn 9	Johannknecht, Noah	2009	Team Bochum	02:05,06

STADT WUPPERTAL / SPORT- UND BÄDERAMT
Stadtsparkasse Wuppertal
WSW
AWG
Stadtsportbund Wuppertal e.V.

noch Wettkampf 68 - 200m Freistil männlich (Vorlauf)

Lauf 10/10

Bahn	Schwimmer	Jg.	Verein	Meldezeit
Bahn 0	del Villar, Paolo	2005	PSV	02:04,05
Bahn 1	Vos, Ramon	2011	Zwemhub Drachten	01:59,58
Bahn 2	Klar, Christoph	2009	SG Bayer	01:56,64
Bahn 3	Vandenhirtz, David	2005	SG Frankfurt	01:49,29
Bahn 4	Fonseca Gomes, Tiago	2007	Team Niederlande	01:44,70
Bahn 5	Böhm, Boele	2007	SG Bayer	01:47,71
Bahn 6	Veld, Diede	2008	HZ&PC Heerenveen	01:53,93
Bahn 7	Bertram, Jan Mathis	2008	S.V. Bergisch Gladbach 1920/71 e.V.	01:58,88
Bahn 8	Slappendel, Juan Cruz	2009	Zwemhub Drachten	02:01,66
Bahn 9	Dietrich, Simon	2011	SG Bayer	02:04,63

Wettkampf 69 - 200m Freistil weiblich (Vorlauf)

Lauf 1/9

Bahn	Schwimmerin	Jg.	Verein	Meldezeit
Bahn 0	Razumovich, Vera	2013	UKS G8 Bielany Warszawa	03:07,16
Bahn 1	Schwiderski, Luana	2013	SV TuS 1925 Herten e.V.	03:00,77
Bahn 2	Arlt, Leyna Sinem	2011	SG Wassersport Iserlohn	02:48,14
Bahn 3	Margolf, Valentina	2012	Wasserfreunde Wuppertal 1883 e.V.	02:45,02
Bahn 4	Mengel, Anna-Sophie	2004	ASV Wuppertal	02:42,81
Bahn 5	Eisenburger, Vivien	2012	SG Ruhr	02:44,11
Bahn 6	Becker, Elisa	2013	Uerdinger Schwimmverein 08	02:47,88
Bahn 7	Mierzwa, Eve	2009	SG Wassersport Iserlohn	02:49,73
Bahn 8	Trewer, Lia	2013	SV TuS 1925 Herten e.V.	03:01,86

Lauf 2/9

Bahn	Schwimmerin	Jg.	Verein	Meldezeit
Bahn 0	Lichte, Hanna	2009	Rote Erde/SWIM-TEAM TuS 1859 Hamm	02:41,49
Bahn 1	Becker, Carla Isabel	2013	Uerdinger Schwimmverein 08	02:39,42
Bahn 2	von Czerniewicz, Julina	2008	TSV Gruiten 1884	02:38,60
Bahn 3	de Vries, Vajen	2013	HZ&PC Heerenveen	02:37,93
Bahn 4	Lemoine, Minou	2013	Wasserfreunde Wuppertal 1883 e.V.	02:37,16
Bahn 5	Bahr, Anna Lea	2012	SG Lübeck	02:37,50
Bahn 6	Schonnebeck, Josephine-Luise	2013	SC Hürth	02:38,45
Bahn 7	Tschunko, Leni	2013	SV Recklinghausen 28 e.V.	02:39,28
Bahn 8	Prockner, Luisa	2010	SV TuS 1925 Herten e.V.	02:41,21
Bahn 9	Frank, Jil	2013	Hammer SportClub 2008	02:42,64

Lauf 3/9

Bahn	Schwimmerin	Jg.	Verein	Meldezeit
Bahn 0	Sosa Vázquez, Renata Medugorje	2006	SG Bayer	02:35,00
Bahn 1	Wiebe, Sofia	2010	Hammer SportClub 2008	02:34,48
Bahn 2	Mund, Alva	2013	SC Delphin Geldern	02:32,52
Bahn 3	von Hoyenberg, Katharina	2013	SG Bayer	02:31,95
Bahn 4	Hosse, Rebecca	2012	SG Bayer	02:31,26
Bahn 5	Pinnow, Annika	2007	SV TuS 1925 Herten e.V.	02:31,71
Bahn 6	Wunn, Mia	2011	SC Hürth	02:32,09
Bahn 7	Ruzickova, Anna	2013	SG Schwimmen Münster	02:32,73
Bahn 8	Stevens, Luisa	2012	S.V. Bergisch Gladbach 1920/71 e.V.	02:34,66
Bahn 9	Racherbäumer, Merle	2013	SV Blau-Weiß Bochum	02:35,60

STADT WUPPERTAL / SPORT- UND BÄDERAMT
Stadtsparkasse Wuppertal
WSW
AWG
Stadtsportbund Wuppertal e.V.

noch Wettkampf 69 - 200m Freistil weiblich (Vorlauf)

Lauf 4/9

Bahn	Schwimmerin	Jg.	Verein	Meldezeit
Bahn 0	Klimm, Olivia	2010	SV TuS 1925 Herten e.V.	02:30,74
Bahn 1	Stark, Annika	2013	SC Delphin Geldern	02:30,33
Bahn 2	Bernard, Emma	2012	SG Wassersport Iserlohn	02:28,98
Bahn 3	Heilwagen, Sofie	2009	Kasseler SV	02:28,26
Bahn 4	Kuhnert, Enya	2012	VfL Kemminghausen	02:26,37
Bahn 5	Advokaat, Hanna	2009	PSV	02:26,56
Bahn 6	Szudarek, Johanna	2012	S.V. Bergisch Gladbach 1920/71 e.V.	02:28,89
Bahn 7	Schaefer, Marah	2009	Hammer SportClub 2008	02:30,21
Bahn 8	Borkner, Sophia	2012	Hammer SportClub 2008	02:30,41
Bahn 9	Ykema, Fenna	2013	HZ&PC Heerenveen	02:30,80

Lauf 5/9

Bahn	Schwimmerin	Jg.	Verein	Meldezeit
Bahn 0	Kritikou, Melina	2011	SG Bayer	02:25,69
Bahn 1	Dorlandt, Elise	2010	HZ&PC Heerenveen	02:24,87
Bahn 2	Kosche, Jana	2012	Uerdinger Schwimmverein 08	02:23,66
Bahn 3	Krekeler, Sabrina	2003	Team Bochum	02:23,57
Bahn 4	Lambertz, Line	2011	Wasserfreunde Wuppertal 1883 e.V.	02:22,86
Bahn 5	Görke, Emily Lea	2013	SV Recklinghausen 28 e.V.	02:23,21
Bahn 6	Meier, Anna	2010	SV TuS 1925 Herten e.V.	02:23,60
Bahn 7	Kaminski, Mandy	2010	SG Bayer	02:24,07
Bahn 8	Frohwerk, Charlotte Katharina	2012	SC Delphin Geldern	02:25,30
Bahn 9	Ohrt, Mira	2012	Team Bochum	02:26,36

Lauf 6/9

Bahn	Schwimmerin	Jg.	Verein	Meldezeit
Bahn 0	Hergert, Michelle	2013	SC Phönix 88 e.V. Heide	02:22,00
Bahn 1	Simon, Isabella	2009	GTV Bremerhaven	02:21,37
Bahn 2	Lesniak, Julia	2012	UKS G8 Bielany Warszawa	02:20,97
Bahn 3	Kepplin, Jette	2011	SG Bayer	02:20,61
Bahn 4	Fischer, Matilda	2010	SG Wassersport Iserlohn	02:20,00
Bahn 5	Bernard, Hanna	2010	SG Wassersport Iserlohn	02:20,28
Bahn 6	Nelissen, Jana	2012	PSV	02:20,84
Bahn 7	Bodenschatz, Milla	2012	SG Bayer	02:21,34
Bahn 8	Dielenschneider, Charlotte	2011	Rote Erde/SWIM-TEAM TuS 1859 Hamm	02:21,73
Bahn 9	Potschaske, Greta	2011	SG Lübeck	02:22,59

Lauf 7/9

Bahn	Schwimmerin	Jg.	Verein	Meldezeit
Bahn 0	Stockel, Anna	2012	SG Schwimmen Münster	02:19,16
Bahn 1	Walter, Ida	2010	SG Bayer	02:16,36
Bahn 2	Brinkhof, Elin	2009	PSV	02:13,30
Bahn 3	Reinstra, Elin	2011	Zwemhub Drachten	02:09,89
Bahn 4	Bolt, Hedwig	2006	HZ&PC Heerenveen	02:00,56
Bahn 5	Boxum, Fay	2009	Zwemhub Drachten	02:08,54
Bahn 6	Huth, Ida	2011	TPSK 1925 e.V.	02:11,01
Bahn 7	Ykema, Esmee	2008	HZ&PC Heerenveen	02:14,78
Bahn 8	Bauer, Paulina	2011	Team Bochum	02:16,92
Bahn 9	Hansen, Laura Isabel	2011	Team Bochum	02:19,96

STADT WUPPERTAL / SPORT- UND BÄDERAMT
Stadtsparkasse Wuppertal
WSW
AWG
Stadtsportbund Wuppertal e.V.

noch Wettkampf 69 - 200m Freistil weiblich (Vorlauf)

Lauf 8/9

Bahn	Schwimmerin	Jg.	Verein	Meldezeit
Bahn 0	Ketelaars, Julia	2012	PSV	02:19,00
Bahn 1	Blum, Martha Luise	2010	SG Rhein-Mosel	02:15,38
Bahn 2	Nzounpe, Amelie	2013	SC Delphin Geldern	02:12,88
Bahn 3	Düker, Anja	2009	SG Gladbeck/Recklinghausen	02:09,03
Bahn 4	van Kalmthout, Yara	2002	PSV	01:57,27
Bahn 5	de Ridder, Veerle	2007	HZ&PC Heerenveen	02:06,91
Bahn 6	Kodikara, Hayley	2008	TPSK 1925 e.V.	02:10,73
Bahn 7	Schwennicke, Anna Pia	2006	SG Schwimmen Münster	02:14,19
Bahn 8	Verdysseldonk, Isus	2010	PSV	02:16,68
Bahn 9	Zafirov, Angelina Sophie	2010	SV Blau-Weiß Bochum	02:19,50

Lauf 9/9

Bahn	Schwimmerin	Jg.	Verein	Meldezeit
Bahn 0	Pestman, Nicole	2010	Zwemhub Drachten	02:17,84
Bahn 1	Herzfeldt, Lia Marleen	2010	GTV Bremerhaven	02:14,92
Bahn 2	Schwung, Charlotte	2007	TPSK 1925 e.V.	02:12,00
Bahn 3	Conradi, Isabelle	2011	SV Gladbeck 1913	02:08,94
Bahn 4	de Jong, Imani	2002	PSV	01:55,55
Bahn 5	van der Kamp, Marte Hieke	2005	HZ&PC Heerenveen	02:00,72
Bahn 6	Böcher, Amelie	2008	SG Wassersport Iserlohn	02:10,04
Bahn 7	Bamfaste, Maren	2006	SG Bayer	02:13,45
Bahn 8	Düker, Lisa	2009	SG Gladbeck/Recklinghausen	02:16,50
Bahn 9	van Buren, Anne Madelief	2008	PSV	02:19,21

Abschnitt 5 - Sonntag 27.09.2026

Einlass: 00:00 nach Abs.4 | Einschwimmen: 00:00 nach Abs.4 | Kampfrichtersitzung: 00:15 nach Abs.4
Beginn: 01:30 nach Abs.4

Wettkampfstätte

Schwimmoper, Südstr. 29, 42103 Wuppertal
10 Bahnen á 25m, Wellenkiller, Elektronik, Wassertemperatur: ca. 27°C

Wettkampffolge für Abschnitt 5

Wettkampf 70 - 25m Freistil männlich (Halbfinale Challenge)
Wettkampf 71 - 25m Freistil weiblich (Halbfinale Challenge)
Wettkampf 72 - 4x50m Freistil mixed (max 1 Team pro Verein) (1 Lauf) (ca. 14:55 Uhr)
Wettkampf 73 - 200m Lagen männlich (Finale)
Wettkampf 74 - 200m Lagen weiblich (Finale)
Wettkampf 75 - 50m Freistil männlich (Finale Kids)
Wettkampf 76 - 50m Freistil männlich (Finale Jugend)
Wettkampf 77 - 50m Freistil männlich (Finale Junioren)
Wettkampf 78 - 50m Freistil männlich (Finale offen)
Wettkampf 79 - 50m Freistil weiblich (Finale Kids)
Wettkampf 80 - 50m Freistil weiblich (Finale Jugend)
Wettkampf 81 - 50m Freistil weiblich (Finale Junioren)
Wettkampf 82 - 50m Freistil weiblich (Finale offen)
Pause Siegerehrung (15 min)
Wettkampf 83 - 100m Rücken männlich (Finale)
Wettkampf 84 - 100m Rücken weiblich (Finale)
Wettkampf 85 - 200m Brust männlich (Finale)
Wettkampf 86 - 200m Brust weiblich (Finale)
Wettkampf 87 - 25m Freistil männlich (Finale Challenge)
Wettkampf 88 - 25m Freistil weiblich (Finale Challenge)
Wettkampf 89 - 100m Schmetterling männlich (Finale)
Wettkampf 90 - 100m Schmetterling weiblich (Finale)
Pause Siegerehrung (10 min)
Wettkampf 91 - 50m Brust männlich (Finale Kids)
Wettkampf 92 - 50m Brust männlich (Finale Jugend)
Wettkampf 93 - 50m Brust männlich (Finale Junioren)
Wettkampf 94 - 50m Brust männlich (Finale offen)
Wettkampf 95 - 50m Brust weiblich (Finale Kids)
Wettkampf 96 - 50m Brust weiblich (Finale Junioren)
Wettkampf 97 - 50m Brust weiblich (Finale Jugend)
Wettkampf 98 - 50m Brust weiblich (Finale offen)
Wettkampf 99 - 200m Freistil männlich (Finale)
Wettkampf 100 - 200m Freistil weiblich (Finale)
Pause Siegerehrung (10 min)

Wettkampf 70 - 25m Freistil männlich (Halbfinale Challenge)

Keine Meldungen

Wettkampf 71 - 25m Freistil weiblich (Halbfinale Challenge)

Keine Meldungen

Wettkampf 72 - 4x50m Freistil mixed (max 1 Team pro Verein)

Lauf 1/1

Bahn	Schwimmer(in)	Jg.	Verein	Meldezeit
Bahn 1	1. Mannschaft (X)		TSV Gruiten 1884	02:07,60
Bahn 2	1. Mannschaft (X)		SV TuS 1925 Herten e.V.	01:53,53
Bahn 3	1. Mannschaft (X)		SG Bayer	01:45,00
Bahn 4	1. Mannschaft (X)		Zwemhub Drachten	01:43,75
Bahn 5	1. Mannschaft (X)		Team Bochum	01:44,26
Bahn 6	1. Mannschaft (X)		SG Schwimmen Münster	01:46,11
Bahn 7	1. Mannschaft (X)		HZ&PC Heerenveen	01:59,39
Bahn 8	1. Mannschaft (X)		Kasseler SV	00:00,00

Wettkampf 73 - 200m Lagen männlich (Finale)

Keine Meldungen

Wettkampf 74 - 200m Lagen weiblich (Finale)

Keine Meldungen

Wettkampf 75 - 50m Freistil männlich (Finale Kids)

Keine Meldungen

Wettkampf 76 - 50m Freistil männlich (Finale Jugend)

Keine Meldungen

Wettkampf 77 - 50m Freistil männlich (Finale Junioren)

Keine Meldungen

Wettkampf 78 - 50m Freistil männlich (Finale offen)

Keine Meldungen

Wettkampf 79 - 50m Freistil weiblich (Finale Kids)

Keine Meldungen

Wettkampf 80 - 50m Freistil weiblich (Finale Jugend)

Keine Meldungen

Wettkampf 81 - 50m Freistil weiblich (Finale Junioren)

Keine Meldungen

Wettkampf 82 - 50m Freistil weiblich (Finale offen)

Keine Meldungen

Siegerehrung

Wettkampf 83 - 100m Rücken männlich (Finale)

Keine Meldungen

Wettkampf 84 - 100m Rücken weiblich (Finale)

Keine Meldungen

Wettkampf 85 - 200m Brust männlich (Finale)

Keine Meldungen

Wettkampf 86 - 200m Brust weiblich (Finale)

Keine Meldungen

Wettkampf 87 - 25m Freistil männlich (Finale Challenge)

Keine Meldungen

Wettkampf 88 - 25m Freistil weiblich (Finale Challenge)

Keine Meldungen

Wettkampf 89 - 100m Schmetterling männlich (Finale)

Keine Meldungen

Wettkampf 90 - 100m Schmetterling weiblich (Finale)

Keine Meldungen

Siegerehrung

Wettkampf 91 - 50m Brust männlich (Finale Kids)

Keine Meldungen

Wettkampf 92 - 50m Brust männlich (Finale Jugend)

Keine Meldungen

Wettkampf 93 - 50m Brust männlich (Finale Junioren)

Keine Meldungen

Wettkampf 94 - 50m Brust männlich (Finale offen)

Keine Meldungen

Wettkampf 95 - 50m Brust weiblich (Finale Kids)

Keine Meldungen

Wettkampf 96 - 50m Brust weiblich (Finale Junioren)

Keine Meldungen

Wettkampf 97 - 50m Brust weiblich (Finale Jugend)

Keine Meldungen

Wettkampf 98 - 50m Brust weiblich (Finale offen)

Keine Meldungen

Wettkampf 99 - 200m Freistil männlich (Finale)

Keine Meldungen

Wettkampf 100 - 200m Freistil weiblich (Finale)

Keine Meldungen

Siegerehrung